

# SCHACHEXPRESS

FV Schach e.V. im BSVB e.V. – Saison 50 2008/09 - Ausgabe 9

## Mannschafts-Meisterschaft

LL

TT/WiHeil holte nach 12 Jahren Wartezeit zum siebten Mal das Goldene Schachbrett. Keine andere aktive BSG hat den Titel öfter gewonnen. Herzlichen Glückwunsch!

Mit großem Abstand belegen der SK Präsident und die Deutsche Bahn die Medallienplätze. Absteigen müssen BA Tempelhof und die SV Osram. Für SV Osram ist es besonders tragisch, denn nach Brettpunkten belegten sie im Jahr ihres 100-jährigen Bestehens den 5. Platz.

A1

Alcatel ließ die ganze Saison über keine Zweifel am direkten Wiederaufstieg aufkommen und beendete die Saison mit einem standesgemäßen 4:2 gegen Bund 5. Für Bund 5 bedeutete das gleichzeitig den Abstieg aus der A-Klasse, denn sie hatten die wenigsten Brettpunkte von vier (!) punktgleichen Teams.

A2

ZIB/ACCSB verlor zwar gegen den Staffelsieger TT/WiHeil 2, aber der dritte Platz in der Endtabelle genügt den „Franzosen“ trotzdem zum direkten Wiederaufstieg. Abstiegssorgen hatte Niemand, das hatten die beiden zurückgezogenen Teams schon im Voraus erledigt.

B1

In dieser Staffel gab es richtiges Fotofinish: Präsident 4 hatte einen Mannschaftspunkt Vorsprung, aber zwischen der BerVoBank und Senat 2 entschied ein halber Brettpunkt zugunsten der Bänker über den Aufstieg. Stern 66 tat das 0:6-Debakel nicht mehr weh, sie hatten sich schon vorher vor dem Abstieg gerettet.

B2

TT/WiHeil 4 gelang dank des Sieges in der Schlußrunde der Durchmarsch in die A-Klasse. Leidtragender war dabei die Telekom, die aufgrund dieser Niederlage absteigen muß. Auch ZIB/ACCSB 2 fehlte am Ende nur ein einziger Sieg zum Klassenerhalt.

C1

Alcatel mußte gegen Allianz 2 die Waffen strecken, so genügte der BerVoBank 2 ein 3:3 gegen Osram 3, um am Konkurrenten vorbeizuziehen und den Aufstiegsplatz zu sichern. EPA 1 war spielfrei und hatte sich den Staffelsieg schon vorher gesichert.

C2

BAT 3 und Justitia 1 heißen die Aufsteiger in der C2. Ersteren gelang aufgrund eines souveränen 5:1 über Bund 9 sogar der Sprung auf Platz 1 und damit der Staffelsieg.

D

Senat 5 konnte trotz der Niederlage den 2. Platz behaupten, denn Vattenfall 2 kam über ein 3:3 gegen TT/W 7 nicht hinaus. Auf dem 3. Platz landete Justitia 2 – das war die beste Platzierung einer Vierer-Mannschaft in einer einteiligen D-Klasse seit 1999/00 (damals wurde BVG Britz Zweiter)!

## Einzel-Meisterschaft

Rüdiger Schüttig (Deutsche Bahn/BSW) errang erstmals den Titel des Berliner Einzelmeisters. Herzlichen Glückwunsch! Das sind die Medallienplätze in der Gesamtwertung und in den Ratingkategorien:

Rangliste: Stand nach der 9. Runde

Rang	Teilnehmer	TWZ	G	S	R	V	Pkt	Buchh	BuSumm
1.	Schüttig, Rüdiger	2237	9	6	3	0	7½	50½	381½
2.	Trebbin, Dr. Wolfhard	1950	9	5	4	0	7	51	381½
3.	Artukovic, Adis	2013	9	6	2	1	7	51	357½

Rangliste: Stand nach der 9. Runde - Selektion: Spieler mit höchstens DWZ 1680

Rang	Teilnehmer	TWZ	G	S	R	V	Pkt	Buchh	BuSumm
1.	Bernecker, Roger	1551	9	4	3	2	5½	38	305
2.	Riess, Bernhard	1644	9	4	3	2	5½	35½	321½
3.	Thies, Andreas	1584	9	3	4	2	5	40	319

Rangliste: Stand nach der 9. Runde - Selektion: Spieler mit höchstens DWZ 1499

Rang	Teilnehmer	TWZ	G	S	R	V	Pkt	Buchh	BuSumm
1.	Fruhner, Manfred	1491	9	3	3	3	4½	40½	312½
2.	Lehmann, Sven	1059	9	4	1	4	4½	39	304
3.	Calamar, George	1348	9	3	3	3	4½	36	303

## Wichtiger Hinweis für alle Mannschaftsleiter und BSG-Vorsitzenden:

Aus Termingründen mußte die Mannschaftsleiter-Versammlung auf Freitag, den 11.09.09 gelegt werden. Bereits in der darauffolgenden Woche (14.-20.09.09) wird die 1. Runde der MM 2009/10 ausgetragen. Um den BSGen und den Mannschaftsleitern eine streßfreie Saisonplanung zu ermöglichen, wird deswegen der Spielplan für die Saison 2009/10 zeitnah nach dem Meldeschluß, jedoch spätestens am 31.08.09 auf der Website der FV Schach e.V. (<http://www.fvschach.de>) veröffentlicht. Der Spielleiter.

**Impressum.**

Schachexpress –  
Die Publikation der Fach-  
Vereinigung Schach e.V.

**Herausgeber :**

Die FV Schach e.V. im  
Betriebssport-Verband  
Berlin-Brandenburg e.V.

**Redaktionssitz :**

Bernhard Riess  
M.-v.-Richthofen-Str. 172  
12101 Berlin  
Tel. : 0177 / 752 43 78  
Email : [express@fvschach.de](mailto:express@fvschach.de)

**Erscheinungsweise :**

Vor der nachfolgenden Runde  
der MM

**© Copyright :**

Nachdruck sowie Nutzung in  
elektronischen Medien - auch  
nur auszugsweise - nur mit  
vorheriger Genehmigung.

Für unaufgefordert eingesandte  
Manuskripte und Fotos wird  
keine Verantwortung über-  
nommen.

**Redaktion :**

Bernhard Riess

**Verantwortlich :**

LL : B. Riess  
A1 – B1 : U. Pöhle  
A2 – B2 : O. Jahn  
C1 – C2 : A. Safai-Nia  
D : B.Riess/U.Pöhle

**Mitarbeiter :**

R. Zöllner, B.-J. Hankow, Dr.  
K.-J. Siewert, W. Wendt, U.  
Pöhle, O. Jahn, A. Safai-Nia

Bei Briefen an die Redaktion  
wird, sofern nicht ausdrücklich  
untersagt, die Einwilligung zur  
Veröffentlichung voraus-  
gesetzt.

Mit Namen gezeichnete Artikel  
stellen nicht unbedingt die  
Meinung der Redaktion dar.

Eines der offiziellen Organe  
der FV Schach e.V.

---

**FV Schach - Fax-Nr. :** 01803 – 5518 – 75243  
**FV Schach - Homepage :** <http://www.fvschach.de>  
**FV Schach - Email :** [post@fvschach.de](mailto:post@fvschach.de)  
**Ergebnismeldung EM :** [Einzelmeisterschaft@fvschach.de](mailto:Einzelmeisterschaft@fvschach.de)

---

Legende : M = Meister / P = Pokalsieger / N = Aufsteiger / A = Absteiger

---

**Der Vorstand der FV Schach. e.V.****I. Vorsitzender**

Zöllner Rainer Bieselheider Weg 38 13465 Berlin Tel. 0175- 525 1656  
Email: [1.Vorsitzender@fvschach.de](mailto:1.Vorsitzender@fvschach.de)

**Stellv. Vorsitzender**

Hankow Bert-Jürgen Richard-Wagner-Str. 23 10585 Berlin Tel. 341 16 23  
Email : [2.Vorsitzender@fvschach.de](mailto:2.Vorsitzender@fvschach.de)

**Schatzmeister**

Siewert Dr. Klaus-Jürgen Wikinger Ufer 9 10555 Berlin Tel. 392 89 26  
Email : [schatzmeister@fvschach.de](mailto:schatzmeister@fvschach.de)

**Schriftführer**

Wendt Wolfgang Zwickauer Damm 141 12355 Berlin Tel. 662 19 83  
Email : [schriftfuhrer@fvschach.de](mailto:schriftfuhrer@fvschach.de)

**Spielleiter**

Riess Bernhard Manfred-v.-Richthofen-Str.172 12101 Berlin Tel. 0177- 752 4378  
Email : [spielleiter@fvschach.de](mailto:spielleiter@fvschach.de) Fax 3386 2250

**Stellv. Spielleiter**

Pöhle Uwe Gorkistr.182 13347 Berlin Tel. 411 12 76  
Email : [2.Spielleiter@fvschach.de](mailto:2.Spielleiter@fvschach.de) Fax 411 090 52

---

**Sprecher des Schiedsgerichts**

Christochowitz Lothar Rheingastr. 3 12161 Berlin Tel. 822 91 97  
Email : [sprecher.des.schiedsgerichts@fvschach.de](mailto:sprecher.des.schiedsgerichts@fvschach.de)

---

**TO 1.10.2**

Gillette 1 Rd. 1  
Gillette 4 Rd. 1, 2 ff.  
PSL 2 Rd. 1  
Gillette 2 Rd. 2 ff.  
BSR 1 Rd. 3  
RBB 1 Rd. 4 ff.

**TO 1.6.10**

PSL 1 Rd. 2  
BSR MP AF  
PSL 2 Rd. 6

**LL, 9. Runde**

SG Bund 1	4,5	:	1,5	Bayer-Schering 1
SK Gillette 1	3,0	:	3,0	SK Präsident 1
SG TT/WiHeil 1	4,5	:	1,5	SV DeTeWe 1
SV OSRAM 1	1,0	:	5,0	BA Tempelhof 1
Deut. Bahn /BSW 1	3,0	:	3,0	BVG Helmholtz 1

**Landesliga Saison 2008/09**

		Punkte	Brettunkte	Sp	G	U	V
1	SG TT/Wiheil 1	27	39,5 : 14,5	9	9	0	0
2	SK Präsident 1	22	35,0 : 19,0	9	7	1	1
3	Deutsche Bahn/BSW 1 (P)	16	30,5 : 23,5	9	5	1	3
4	SK Gillette 1 (M)	11	21,0 : 31,0	9	3	2	4
5	SG Bund 1	10	26,0 : 26,0	9	3	1	5
6	BVG Helmholtz 1	10	24,0 : 30,0	9	3	1	5
7	SV DeTeWe 1	10	24,0 : 30,0	9	3	1	5
8	SG Bayer-Schering-Pharma 1 (N)	10	20,0 : 34,0	9	3	1	5
9	SV Osrsm 1 (N)	9	25,0 : 29,0	9	3	0	6
10	BA Tempelhof 1	6	23,0 : 31,0	9	2	0	7

**LL SG Bund 1 4,5 : 1,5 SG Bayer-Schering 1**

102 FM Rahls	½ : ½	Mattick	102
103 Schnabel	½ : ½	Schnitzer	103
104 Tyrtania	1 : 0	Cremers	106
105 Schmidbauer	½ : ½	Voß	108
106 FM Darnstädt	1 : 0	Bahrami	109
110 Altenkirch	1 : 0	Heinrich	112

Beiden Teams stand das Wasser bis zum Hals. Eine Niederlage hätte den Abstieg bedeuten können – dementsprechend wurde auf Biegen und Brechen gekämpft. Und erst in der Schlußviertelstunde neigte sich das Blatt endgültig zugunsten der SG Bund. Die hatte sich so ein weiteres Jahr Landesliga gesichert, während B-S-P auf Andere hoffen mußte.

**LL SK Gillette 1 3,0 : 3,0 SK Präsident 1**

101 GM Rabiega	½ : ½	GM Meister	102
102 GM Kalinitschew	½ : ½	FM Becker	103
103 FM Berger	½ : ½	FM Gruzmann	104
106 Krasnici	½ : ½	Schilar	106
202 Schargorodskij	½ : ½	Vogel	107
207 Gärtner	½ : ½	Solhjoug	108

Was eine Kiste Bier nicht alles bewirken kann... Das große Prestige-Duell der letzten Jahre war schon nach fünf Minuten vorbei und die vom langen Kampf sicherlich überanstrengten Akteure konnten sich so endlich dem erholsamen Teil des Abends widmen. Dabei hätte Präsident theoretisch sogar noch Meister werden können.

**LL SG TT/Wiheil 1 4,5 : 1,5 SV DeTeWe 1**

101 Schmidt-Schäffer	½ : ½	FM Lehmann	103
102 FM Figura	½ : ½	Toth	105
103 IM Muse	½ : ½	Neumann	106
203 Prudlo	1 : 0	Kralisch	107
204 Lahtela	1 : 0	Uecker	108
205 Gaerths	1 : 0	Tauchert	205

Der designierte Meister gab sich auch im letzten Spiel keine Blöße. Auch nachdem das Resultat des SK Präsident bekannt war und damit der Titel feststand, wurde weitergespielt. Der Lohn war ein 4,5:1,5 über DeTeWe und eine perfekte Saison mit 9 Siegen aus 9 Begegnungen. Herzlichen Glückwunsch nach Wittenau an Rainer Zöllner und sein Team!

**LL SV Osrsm 1 1,0 : 5,0 BA Tempelhof 1**

102 FM Wintzer	0 : 1	IM Thiede	102
103 FM Schlemmermeyer	½ : ½	IM von Herman	103
104 Schulz	0 : 1	Düster	105
105 FM Weischede	½ : ½	Sarre	205
108 Hoffmann	0 : 1	Baranowsky	207
206 Karlsch	0 : 1	Ritz	208

Das Engagement des schon abgestiegenen Teams von BAT war beispielhaft. Sie hatten nicht nur das Ziel, möglichst schnell zum Tresen zu kommen, sondern sie wollten sich mit Anstand aus der LL verabschieden. Und das gelang ihnen mit Bravour. Die mit nahezu allen Topspielern angetretene SV Osrsm wurde von den Brettern gefegt und muß BAT in die A-Klasse begleiten. Die LL wurde aber nicht erst hier verspielt.

**LL Dt. Bahn/BSW 1 3,0 : 3,0 BVG Helmholtz 1**

103 GM Muse	½ : ½	FM Weber	102
105 Schüttig	½ : ½	Kauschmann	104
106 Widersich	½ : ½	Eisenträger	105
110 Ingmann	½ : ½	Branding	106
210 Grunow	½ : ½	Schulz	107
211 Michel	½ : ½	Amann	208

Auch hier war es ebenso wie bei Gillette - SKP blitzschnell vorbei. Nur Sekunden nach der Freigabe der Partien stand das Ergebnis fest. Die zusammengerechnete Zahl der Züge wird sich im einstelligen Bereich bewegt haben und diese Farce bescherte der BVG den Klassenerhalt. Solche Ergebnisse sind schade, aber leider nicht zu verhindern

**A1, 9. Runde**

SG Bund 3	2,0 : 4,0	BVG Helmholtz 2
BA Tempelhof 2	3,0 : 3,0	SV Senat 1
SV Allianz 1	3,0 : 3,0	SG TT/WiHeil 3
SK Präsident 2	:	spielfrei
Alcatel 1	4,0 : 2,0	SG Bund 5

Ein kurioses Tabellenbild: Mir souveränem Abstand hat Alcatel schon lange den unmittelbaren Wiederaufstieg sichergestellt.  
Am anderen Ende entscheiden nur die Brettpunkte, welche von vier Mannschaften (neben der zurückgezogenen Gillette) absteigen muss.

**A - 1 Saison 2008/09**

		Punkte	Brettpunkte	Sp	G	U	V
1	Alcatel 1 (A)	24	33,0 : 15,0	8	8	0	0
2	SK Präsident 2	14	25,5 : 22,5	8	4	2	2
3	SV Senat 1	13	28,0 : 20,0	8	4	1	3
4	SG TT/Wiheil 3 (N)	11	23,5 : 24,5	8	3	2	3
5	SV Allianz 1	11	22,5 : 25,5	8	3	2	3
6	BA Tempelhof 2 (N)	7	22,5 : 25,5	8	1	4	3
7	SG Bund 3	7	21,0 : 27,0	8	2	1	5
8	BVG Helmholtz 2	7	20,5 : 27,5	8	2	1	5
9	SG Bund 5	7	19,5 : 28,5	8	2	1	5
10	SK Gillette 2	0	0,0 : 0,0	0	0	0	0

**A1 SG Bund 3 2,0 : 4,0 BVG Helmholtz 2**

301	Ahlberg	0 : 1	Hoffmann	203
302	Schönfeld	1 : 0	Allgaier	204
304	Walter	½ : ½	Weiss	205
309	Lange	0 : 1	Schumacher	207
310	Harwardt	½ : ½	Aulitzky	210
410	Burmeister	0 : 1	Radke	301

Am letzten Spieltag rettet sich BVG Helmholtz vor dem Abstieg, der sozusagen im Photofinish entschieden wurde.

**A1 BA Tempelhof 2 3,0 : 3,0 SV Senat 1**

202	Kettenburg	+ : -	Ondrej	101
203	Müller	½ : ½	Albrecht	104
204	Körlin	½ : ½	Burger	105
209	Müller	0 : 1	Hahlbohm	107
210	Muders	½ : ½	Sauermann	109
211	Megyery	½ : ½	Günther	110

Das ging gerade noch mal gut für BA Tempelhof. Mit dem 4. Remis gelingt der Klassenerhalt gegen einen an allen Brettern überlegenen Gegner.

Der Senat behält dennoch den dritten Tabellenplatz, da sich auch die Verfolger mit Remis trennen.

**A1 SV Allianz 1 3,0 : 3,0 SG TT/Wiheil 3**

101	Boewer	½ : ½	Rennoch	302
102	Miersch	- : +	Strehlow	304
103	Lorenz	½ : ½	Korell	307
104	Paschkowski	+ : -	Schlesinger	309
106	Scherer	½ : ½	Herrmann	310
211	Wendt	½ : ½	Henning	408

Dank des friedlichen Ausgangs im Spiel Vierter gegen Fünfter bleibt die Reihenfolge auf den vorderen 5 Plätzen unverändert.

Nur der Vorsprung des Ersten wächst auf beeindruckende 10 Mannschaftspunkte.

**A1 SK Präsident 2 spielfrei**

Präsident 2 muss in der Endrunde tatenlos zusehen und bleibt dennoch (und durchaus überraschend) auf dem zweiten Platz, da sich die Verfolger die Punkte gegenseitig wegnehmen.

**A1 Alcatel 1 4,0 : 2,0 SG Bund 5**

102	FM Paulsen	1 : 0	Kühnrich	502
104	FM Baumbach	1 : 0	Große	503
105	Nowka	½ : ½	Schlüter	504
106	Röblitz	½ : ½	Ernst	506
201	Klotzsche	0 : 1	Hoffbauer	507
203	Alic	1 : 0	Klemm	508

Die gegen den übermächtigen Favoriten erkämpften 2 Brettpunkte reichen für Bund 5 nicht zum Klassenerhalt.

Sie müssen in letzter Minute absteigen, während Alcatel mit makellosen 24 Mannschaftspunkten in die Landesliga zurückkehrt. Gratulation!

**A2, 9. Runde**

spielfrei	:	SK Gillette 3
Profi-Schach-L. 1	2,0 : 4,0	SK Präsident 3
SG TT/WiHeil 2	3,5 : 2,5	ZIB/ACCSB 1
SV Osrasm 2	:	spielfrei
SG Bund 2	3,5 : 2,5	SG Bund 4

**A - 2 Saison 2008/09**

		Punkte	Brettunkte	Sp	G	U	V
1	SG TT/Wiheil 2	18	29,5 : 12,5	7	6	0	1
2	SG Bund 2	14	21,0 : 21,0	7	4	2	1
3	ZIB/ACCSB 1 (A)	13	23,0 : 19,0	7	4	1	2
4	SG Bund 4	12	24,0 : 18,0	7	4	0	3
5	SV Osrasm 2 (N)	10	19,0 : 23,0	7	3	1	3
6	Profi-Schach-Laden 1	8	22,5 : 19,5	7	2	2	3
7	SK Präsident 3	3	16,0 : 26,0	7	1	0	6
8	SK Gillette 3	3	13,0 : 29,0	7	1	0	6
9	BSR 1	0	0,0 : 0,0	0	0	0	0
10	RBB 1	0	0,0 : 0,0	0	0	0	0

**A2 spielfrei SK Gillette 3**

<b>A2</b>	<b>Profi-Schach-L. 1</b>	<b>2,0 : 4,0</b>	<b>SK Präsident 3</b>	
105	Ribic	- : +	Artukovic	302
106	FM Simon	0 : 1	Hohn	303
108	Osterloh	- : +	Lukas	305
109	Hoffmann	0 : 1	Pelivan	306
110	Barnack	+ : -	Zeidler	307
201	Poetke	1 : 0	Belenkij	410

Der Profi-Schach-Laden und Präsident 3 trennen sich mit einem lockeren Sieg für Präsident der mit einem zwei Punkte Vorsprung startete

<b>A2</b>	<b>SG TT/Wiheil 2</b>	<b>3,5 : 2,5</b>	<b>ZIB/ACCSB 1</b>	
201	FM Reichenbach	1 : 0	Freyberg	102
206	FM Bachmann	½ : ½	Martin	103
207	Peuker	½ : ½	Gilijamse	105
208	Hildebrand	1 : 0	Block	106
305	Jurkatis	0 : 1	Kretzschmar	109
308	Neumann	½ : ½	Thies	110

Zwar verliert ZIB/ACCSB nur ganz knapp, es reicht aber trotzdem aus. TT/Wiheil landet mit dem Sieg sicher auf dem ersten Platz

**A2 SV Osrasm 2 spielfrei**

<b>A2</b>	<b>SG Bund 2</b>	<b>3,5 : 2,5</b>	<b>SG Bund 4</b>	
202	Gerschau	1 : 0	Haseloff	403
203	Bötzel	½ : ½	Koloss	404
205	Pikovski	- : +	Schmid	405
207	Roth	½ : ½	Trebbin	407
209	Krohne	½ : ½	Diwisch	408
212	Graudons	1 : 0	Weiten	512

Bund 4 konnte seinen großen Bruder trotz des geschenkten Punktes nicht besiegen.

**B1, 9. Runde**

Berliner Volksbank 1	4,5	:	1,5	SV DeTeWe 2
RBB 2	3,0	:	3,0	UBA 1
Stern 66-1	0,0	:	6,0	SV Senat 2
SK Präsident 4	3,5	:	2,5	Alcatel 2
Profi-Schach-Laden 2	2,0	:	4,0	SG Bund 7

Der letzte Spieltag bringt keine Veränderungen mehr, weder in der oberen Tabellenhälfte noch auf den Abstiegsplätzen.

Lediglich Bund 7 verbessert sich durch seinen Sieg um 2 Plätze.

**B - 1 Saison 2008/09**

		Punkte	Brettpunkte	Sp	G	U	V
1	SK Präsident 4	20	33,5 : 20,5	9	6	2	1
2	Berliner Volksbank 1	19	33,0 : 21,0	9	6	1	2
3	SV Senat 2	19	32,5 : 21,5	9	6	1	2
4	Alcatel 2	14	30,5 : 23,5	9	4	2	3
5	UBA 1	12	27,5 : 26,5	9	3	3	3
6	SG Bund 7	12	25,5 : 28,5	9	3	3	3
7	Profi-Schach-Laden 2	10	23,0 : 31,0	9	3	1	5
8	Stern 66 1	9	24,0 : 30,0	9	2	3	4
9	RBB 2 (N)	6	23,5 : 30,5	9	1	3	5
10	SV DeTeWe 2	3	17,0 : 37,0	9	0	3	6

**B1 Berl. Volksbank 1 4,5 : 1,5 SV DeTeWe 2**

101	Barna	½ : ½	Grüner	202
102	Sorgenfrei	½ : ½	Jacob	206
103	Bergemann	1 : 0	Muratovic	207
105	Ollek	½ : ½	Rock	210
106	Eppich	1 : 0	Günday	211
202	Lücke	1 : 0	Konietzny	212

Das klare Ergebnis entspricht den Erwartungen, wenn der Zweite gegen den Zehnten antritt.

Und es war auch bitter nötig; denn nur mit einem halben Brettspunkt Vorsprung behauptet die Volksbank den Aufstiegsplatz vor dem Verfolger Senat.

**B1 RBB 2 3,0 : 3,0 UBA 1**

201	Rogers	- : +	Stark	101
202	Britze	1 : 0	Fleischmann	105
203	Kersten	0 : 1	Schuckar	107
204	Schastok	1 : 0	Schmalzried	108
205	Saloga	0 : 1	von Leitner	110
206	Kühnast	+ : -	Kaschliniski	112

Auch Neunter gegen Fünfter hätte eine klare Angelegenheit sein können. Mit dem Mut dessen, der nichts mehr zu verlieren hat, erkämpft RBB 2 zwei Brettspunkte und damit das Remis für die Mannschaft. Aber auch ein Sieg hätte sie nicht mehr vor dem Abstieg gerettet.

**B1 Stern 66 1 0,0 : 6,0 SV Senat 2**

102	Radjenovic	0 : 1	Eberlein	202
103	Kysucan, H.	0 : 1	Bluhm, R.	203
106	Kysucan, M.	0 : 1	Bluhm, G.	205
108	Arndt	0 : 1	Prey	207
112	Govindarajalu	0 : 1	Nalezinski	208
115	Turek	0 : 1	Getzuhn	306

Für die theoretische Aufstiegschance holt Senat 2 aus der letzten Partie Alles heraus, was zu holen ist.

Irgendwann früher in dieser Saison wurde ein Brettspunkt verpasst, der jetzt in der Abrechnung zum Aufstieg fehlt.

**B1 SK Präsident 4 3,5 : 2,5 Alcatel 2**

401	Major	0 : 1	Roth	202
403	Itkins	1 : 0	Hilsberg	204
404	Slepuschkin	½ : ½	Busch	206
405	Zirkin	0 : 1	Ketterling	207
406	Abdullaew	1 : 0	Seeger	305
407	Vitson	1 : 0	Bode	316

Knapp behält Spitzenreiter Präsident die Oberhand gegen den Vierten Alcatel und sichert so den Aufstieg aus eigener Kraft.

**B1 Profi-Schach-L. 2 2,0 : 4,0 SG Bund 7**

202	Schönherr	0 : 1	Scholz	704
203	Schneider	- : +	Rießbeck	707
204	Borchers	- : +	Scholz	708
205	Kießling	1 : 0	Pannek	710
206	Roeser	- : +	Jorcke	711
209	Goroll	1 : 0	Mikaeljan	712

Profi-Schach-Laden verschenkt 3 Brettspunkte an die SG Bund 7, hatte aber den Klassenerhalt bereits vorher sicher.

Am Anfang der Saison lagen die Ziele wahrscheinlich höher.

**B2, 9. Runde**

SG Bund 6	3,0	:	3,0	SV Senat 3
Gardez Robe 1	4,0	:	2,0	BVG Helmholtz 3
Deutsche Telekom 1	1,5	:	4,5	SG TT/WiHeil 4
BSR 2	3,5	:	2,5	ZIB/ACCSB 2
Deut. Bahn /BSW 2	4,5	:	1,5	SG Bund 8

**B - 2 Saison 2008/09**

		Punkte	Brettpunkte	Sp	G	U	V
1	Deutsche Bahn/BSW 2	23	35,5 : 18,5	9	7	2	0
2	SG TT/Wiheil 4 (N)	20	32,5 : 21,5	9	6	2	1
3	BSR 2	19	33,0 : 21,0	9	6	1	2
4	SG Bund 6	14	28,0 : 26,0	9	4	2	3
5	Gardez Robe 1	13	25,5 : 28,5	9	4	1	4
6	BVG Helmholtz 3 (N)	10	25,5 : 28,5	9	3	1	5
7	SV Senat 3	9	26,0 : 28,0	9	2	3	4
8	SG Bund 8	7	22,5 : 31,5	9	2	1	6
9	Deutsche Telekom 1	7	20,0 : 34,0	9	2	1	6
10	ZIB/ACCSB 2	6	21,5 : 32,5	9	2	0	7

<b>B2</b>	<b>SG Bund 6</b>	<b>3,0 : 3,0</b>	<b>SV Senat 3</b>	
603	Weinhold	½ : ½	Petzold	301
604	Quast	½ : ½	Kohlmeyer	303
605	Brüning	½ : ½	Bockelmann	308
606	Dinius	½ : ½	Gottschick	309
607	Voigt	½ : ½	Warnest	403
608	Krug	½ : ½	Plaschke	406

Ein sicher hart umkämpftes unentschieden. Beide Mannschaften bleiben in der Klasse.

<b>B2</b>	<b>Gardez Robe 1</b>	<b>4,0 : 2,0</b>	<b>BVG Helmholtz 3</b>	
102	Hankow	½ : ½	Bandsom	302
103	Lösche	+ : -	Wilsdorf	304
104	Monje	½ : ½	Mildenberger	305
105	Ansin	0 : 1	Wüsthoff	306
201	Steiner	1 : 0	Kühnlentz	307
202	Hein	1 : 0	Lengowski	308

Gardes-Robe 1 schiebt sich mit dem Sieg auf den fünften Platz und verbannt die BVG auf Platz sechs.

<b>B2</b>	<b>Deut. Telekom 1</b>	<b>1,5 : 4,5</b>	<b>SG TT/Wiheil 4</b>	
102	Vollbrecht	½ : ½	Großmann	401
103	Geike	½ : ½	Janik	402
104	Meseck	0 : 1	Schneider	403
105	Piotrowski	0 : 1	Albinus	404
106	Beneke	½ : ½	Lange	405
107	Hewig	0 : 1	Günther	406

Die beiden Mannschaften werden sich wohl so schnell nicht wieder begegnen. TT/Wiheil 4 beendet die Saison auf einem Platz nach oben und Telekom auf einem Platz nach unten.

<b>B2</b>	<b>BSR 2</b>	<b>3,5 : 2,5</b>	<b>ZIB/ACCSB 2</b>	
201	Rabaev	0 : 1	Tsavdaridis	203
202	Eckardt	1 : 0	Schöppe	205
203	Lewandowski	0 : 1	Winkler	206
204	Müller	1 : 0	Gundlach	207
205	Waisberg	1 : 0	Pöhle	211
206	Barnekow	½ : ½	Götschel	215

Die BSR beendet die Saison mit einer recht guten Leistung auf dem dritten Platz. ZIB/ACCSB 2 hat sich tapfer gewehrt, ausreichend war es trotzdem nicht.

<b>B2</b>	<b>Dt. Bahn/BSW 2</b>	<b>4,5 : 1,5</b>	<b>SG Bund 8</b>	
202	FM Welz	1 : 0	Fiedler	801
203	FM Kleeschätzky	1 : 0	Möschl	803
208	Pitt	1 : 0	Kroll	805
209	Kaiser	½ : ½	Meyer	806
303	Gödecke	½ : ½	Geiss	807
304	Passow	½ : ½	Scharkowski	808

Die Bahn ist mit diesem Sieg ganz souverän auf dem ersten Platz. Bund 8 hat etwas Glück mit dem Punkteverhältnis gehabt.

**C1, 9. Runde**

SG TT/WiHeil 5	:	spielfrei (2)
Vattenfall 1	:	spielfrei (1)
SV Allianz 2	4,0 : 2,0	Alcatel 3
SV Osram 3	3,0 : 3,0	Berliner Volksbank 2
spielfrei (3)	:	SC EPA 1

**C - 1 Saison 2008/09**

		Punkte	Brettpunkte	Sp	G	U	V
1	SC EPA 1	15	21,0 : 14,0	6	5	0	1
2	Berliner Volksbank 2	11	19,5 : 16,5	6	3	2	1
3	Alcatel 3	10	21,5 : 14,5	6	3	1	2
4	Vattenfall 1	7	18,0 : 18,0	6	2	1	3
5	SV Allianz 2	5	15,5 : 20,5	6	1	2	3
6	SG TT/Wiheil 5	5	15,0 : 20,0	6	1	2	3
7	SV Osram 3 (N)	5	14,5 : 21,5	6	1	2	3
8	SK Gillette 4 (A)	0	0,0 : 0,0	0	0	0	0

**C1 SG TT/Wiheil 5 spielfrei** Spielfrei sein kostet Wiheil einen Tabellenplatz.

**C1 Vattenfall 1 spielfrei** Bei Vattenfall ändert sich nichts, obwohl sie spielfrei hatten.

**C1 SV Allianz 2 4,0 : 2,0 Alcatel 3**  
 201 Mielke 1 : 0 Schneider 301  
 202 Rösner 1 : 0 Martens 303  
 204 Ilte 0 : 1 Bernecker 304  
 206 Günther 1 : 0 Paulke 308  
 208 Leickhardt ½ : ½ Linkermann 310  
 209 Weber ½ : ½ Schopmans 311

Einen klaren Sieg bringt Allianz eine Besserung von 2 Tabellenplätzen.  
 Der Punktverlust kostet Alcatel einen Tabellenplatz.

**C1 SV Osram 3 3,0 : 3,0 Berliner Volksbank 2**  
 302 Reitenbach 1 : 0 Ercivan 201  
 304 Nehls ½ : ½ Siewert 204  
 305 Adam 0 : 1 Böttger 205  
 308 Eisermann 1 : 0 von Schöning 206  
 309 Schilling ½ : ½ Liesenfeld 209  
 310 Benten - : + Spory 210

Eine Punkteteilung, die eher der Berliner Volksbank nutzt, als Osram.  
 Auch für Osram ging es ja um nichts mehr.

**C1 spielfrei SC EPA 1** EPA schafft den Aufstieg souveräner.  
 Herzlichen Glückwunsch. ☺



**C2, 9. Runde**

SG TT/WiHeil 6	:	spielfrei (2)
Rolls Royce 1	4,5 : 1,5	BSR 3
Deutsche Telekom 2	5,0 : 1,0	SV Senat 4
SV Justitia 1	:	spielfrei (1)
Bund 9	1,0 : 5,0	BA Tempelhof 3

**C - 2 Saison 2008/09**

		Punkte	Brettpunkte	Sp	G	U	V
1	BA Tempelhof 3	15	29,0 : 13,0	7	4	3	0
2	SV Justitia 1	14	25,5 : 16,5	7	4	2	1
3	Deutsche Telekom 2	14	24,0 : 18,0	7	4	2	1
4	SV Senat 4	11	21,0 : 21,0	7	3	2	2
5	SG TT/Wiheil 6 (N)	10	20,0 : 22,0	7	2	4	1
6	Rolls Royce 1	10	21,0 : 21,0	7	3	1	3
7	BSR 3	1	14,5 : 27,5	7	0	1	6
8	SG Bund 9	1	13,0 : 29,0	7	0	1	6

**C2 SG TT/Wiheil 6 spielfrei**

Bei Wiheil ändert sich nichts. Sie behält ihren Tabellenplatz, obwohl sie spielfrei hatten.

**C2 Rolls Royce 1 4,5 : 1,5 BSR 3**

101	Merz	1 : 0	Sell	301
102	Bock	1 : 0	Wöbke	302
106	Woeller	+ : -	Jahn	304
109	Schröter	½ : ½	Horn	305
110	Fruhner	0 : 1	Bläsing	308
111	Meiners	1 : 0	Kurzweg	310

Rolls Royce war wohl etwas zu stark für BSR und somit geht der Sieg in Ordnung.

BSR hat das Glück der Tüchtigen und darf auf Grund 1,5 Brettunkte mehr, in der C- Klasse bleiben.

**C2 Deut. Telekom 2 5,0 : 1,0 SV Senat 4**

202	Kathe	½ : ½	Alber	404
203	Norris	½ : ½	Lommatzsch-Röpke	405
204	Fischer	1 : 0	Kohls	409
205	Kleinwächter	1 : 0	Haibach	410
206	Neumann	1 : 0	Richter	510
207	Templin	1 : 0	Liesfeld	514

Trotz des hohen Sieges war es Telekom unmöglich den zweiten Platz zu belegen.

Senat verliert einen Tabellenplatz, aber sie können sicherlich gut damit leben.

**C2 SV Justitia 1 spielfrei**

Trotz spielfrei kann Justitia den zweiten Platz belegen und somit in die B- Klasse aufsteigen.

Herzlichen Glückwunsch. 😊

**C2 SG Bund 9 1,0 : 5,0 BA Tempelhof 3**

902	Winz	0 : 1	Thomas	301
903	Peinelt	½ : ½	Burghardt	302
904	Peinelt	0 : 1	Schüler	303
906	Dehmel	0 : 1	Körting	304
907	Irmeler	½ : ½	Lehmann	307
910	Kemnitz	0 : 1	Krenz	308

Durch den Sieg macht Tempelhof einen Tabellenplatz gut und belegt den ersten Platz.

Herzlichen Glückwunsch zum Aufstieg in die

B- Klasse. 😊

Die Bund- Spieler haben sich sehr tapfer verteidigt, (Elo- Unterschiede von 350 bis 400) aber irgendwann machen sie doch den entscheidenden Fehler.

**D, 9. Runde**

Tieto Enator 1	:	spielfrei (1)
SV Senat 5	1,0 : 3,0	RBB 3 - 4er
Deutsche Bahn /BSW 3	2,0 : 2,0	Justitia 2 - 4er
SV Osram 4 - 4er	0,0 : 4,0	Gardez Robe 2 - 4er
Vattenfall 2	3,0 : 3,0	SG TT/WiHeil 7

**D Saison 2008/09**

		Punkte	Brettunkte	Sp	G	U	V
1	Tieto Enator 1 (A)	22	26,0 : 13,0	8	7	1	0
2	SV Senat 5	15	24,0 : 16,0	8	5	0	3
3	SV Justitia - 4er 2 (N)	14	17,5 : 14,5	8	4	2	2
4	Vattenfall 2	13	23,5 : 16,5	8	4	1	3
5	Deutsche Bahn/BSW 3	11	20,0 : 20,0	8	3	2	3
6	RBB - 4er 3 (N)	11	17,0 : 15,0	8	3	2	3
7	SG TT/Wiheil 7	8	17,0 : 22,0	8	2	2	4
8	Gardez Robe - 4er 2	8	14,0 : 18,0	8	2	2	4
9	SV Osram - 4er 4 (N)	0	4,0 : 28,0	8	0	0	8

**D Tieto Enator 1 spielfrei**

Zweiundzwanzig Punkte aus 8 Spielen, das spricht für sich.  
Glückwunsch zum Aufstieg in die C- Klasse. ☺

**D SV Senat 5 1,0 : 3,0 RBB - 4er 3**  
505 Schulze 0 : 1 Dörbandt 301  
508 Tschirschwitz 0 : 1 Prinz 302  
509 Heß + : - Berchner 303  
512 Häusler 0 : 1 Kelm 305

Senat 5 war wohl mit den Gedanken bei der Aufstiegsfeier.  
Herzlichen Glückwunsch. ☺  
Für RBB bleibt es wie gehabt, nur mit 3 Punkte mehr aufs Konto.

**D Dt. Bahn/BSW 3 2,0 : 2,0 SV Justitia - 4er 2**  
301 Langner ½ : ½ Jasper 201  
305 Niemann ½ : ½ Gerigk 202  
309 Meyer-Roll 0 : 1 Timm 204  
310 Fuchs 1 : 0 Piecha 206

Für Dt. Bahn und Justitia ging es ja um nichts mehr, höchstens um Verbesserung ihres Tabellenplatzes

**D SV Osram - 4er 4 0,0 : 4,0 Gardez Robe - 4er 2**  
401 Frigge - : + Monje 203  
403 Bocher 0 : 1 Kiechle 204  
409 Günther 0 : 1 Schmialek 207  
410 Merkel 0 : 1 Stender 212

Osram wird versuchen diese Saison so schnell wie möglich zu vergessen und sich auf die nächste Saison vorzubereiten. Das Gleiche gilt wahrscheinlich auch für Gardez Robe.

**D Vattenfall 2 3,0 : 3,0 SG TT/Wiheil 7**  
201 Kanaev + : - Apel 701  
202 Rabenau ½ : ½ Berg 702  
204 Fieck ½ : ½ Tausch 704  
205 Dobinski 0 : 1 Aposporidis 705  
206 Goldberg 0 : 1 Wust 706  
207 Zelies 1 : 0 Zöllner 708

Bei diesem Ergebnis behalten beide Mannschaften ihre Tabellenplätze.

So haben sie genug Zeit, um sich für die nächste Saison aufzurüsten.

**FV Schach – Impressionen von der Gemeinsamen Endrunde.**



**Links und unten:  
Abstiegskampf in der  
Landesliga: SG Bund gegen  
Bayer-Schering-Pharma..**



**Links: LL, BA Tempelhof – Osram**



**Rechts: A1, Bund 3 – BVG Helmholtz 2**



**Links:  
Siegerehrung.  
TT/Wiheil ist  
Berliner  
Mannschafts-  
Meister 2008/09**

Anwender: SV OSRAM e.V. / Abt. Schach Berlin

**Einzelmeisterschaft 2008 / 2009  
der Fachvereinigung Schach**

Paarungsliste der 9. Runde (29.04.2009)

Tisch	TNr	Teilnehmer	Punkte	-	TNr	Teilnehmer	Punkte	Ergebnis	At.
1	1.	Schüttig, Rüdiger	(6½)	-	3.	Hildebrand, Gerald	(5½)	1 - 0	
2	4.	Artukovic, Adis	(6)	-	7.	Bergemann, Uwe	(6½)	1 - 0	
3	10.	Trebbin, Dr. Wolfhard	(6½)	-	6.	Hohn, August	(6½)	½ - ½	
4	9.	Strehlow, Horst	(5½)	-	5.	Allgaier, Erik	(5½)	1 - 0	
5	8.	Poppner, Dietmar	(5½)	-	21.	Herrmann, Eberhard	(5½)	0 - 1	
6	23.	Brüning, Wolfgang	(5½)	-	12.	Roth, Joachim	(5½)	1 - 0	
7	13.	Rabaev, Solomon	(5)	-	20.	Busch, Klaus	(5)	1 - 0	
8	19.	Schmalzried, Volker	(5)	-	15.	Janik, Mario	(5)	0 - 1	
9	24.	Müller, Elmar	(5)	-	16.	Hankow, Bert-Jürgen	(5)	- - +	
10	17.	Barnack, Gerd	(5)	-	29.	Lohse, Steffen	(5)	1 - 0	
11	25.	Muratovic, Rafet	(5)	-	18.	Bockelmann, Rolf	(5)	1 - 0	
12	51.	Bernecker, Roger	(5)	-	22.	Göhringer, Werner	(4½)	½ - ½	
13	41.	Thies, Andreas	(4½)	-	11.	Fiedler, Wolfgang	(4½)	½ - ½	
14	26.	Lewandowski, Sylweste	(4½)	-	47.	Alves, Christopher	(4½)	1 - 0	
15	66.	Häusler, Markus	(4½)	-	28.	Piotrowski, Roger	(4½)	0 - 1	
16	32.	Riess, Bernhard	(4½)	-	40.	Norris, Ray	(4½)	1 - 0	
17	31.	Kleinwächter, Manfred	(4)	-	60.	Schröter, Dr. Jürgen	(3½)	½ - ½	
18	30.	Ollek, Karl-Heinz	(4)	-	44.	Fischer, Elmar	(4)	1 - 0	
19	52.	Klemm, Manfred	(4)	-	33.	Weinrich, Karl-Heinz	(4)	0 - 1	
20	34.	Harwardt, Michael	(4)	-	59.	Fruhner, Manfred	(4)	½ - ½	
21	64.	Benten, Dr. Wolfgang	(4)	-	35.	Kretzschmar, Jan	(4)	0 - 1	
22	36.	Scholz, Reinhard	(4)	-	65.	Pannek, Hans-Joachim	(4)	1 - 0	
23	78.	Calamar, George	(4)	-	37.	Mersmann, Till	(4)	= - =	
24	39.	Kathe, Michael	(4)	-	69.	Pöhle, Uwe	(4)	½ - ½	
25	43.	Seeger, Thomas	(3½)	-	56.	Peinelt, Dieter	(3½)	½ - ½	
26	45.	Mildenberger, Hans	(3½)	-	67.	Alber, Roland	(3½)	1 - 0	
27	48.	Heimes, Wolfgang	(3½)	-	80.	Kiechle, Friedrich	(3½)	½ - ½	
28	83.	Lehmann, Sven	(3½)	-	55.	Schöppe, Christian	(3½)	1 - 0	
29	38.	Paris, Gerhard	(3)	-	53.	Koep-Kerstin, Werner	(3½)	½ - ½	
30	63.	Abraham, Helmut	(3)	-	42.	Hein, Wolfgang	(3)	1 - 0	
31	76.	Bauer, Jürgen	(2)	-	46.	Barnekow, Peter	(3)	½ - ½	
32	57.	Rolf, Ivo Arne	(3)	-	62.	Tsavdaridis, Nikolaos	(3)	1 - 0	
33	61.	Mühlwinkel, Rüdiger	(3)	-	77.	von Schöning, Ulrich	(3)	1 - 0	
34	70.	Warnest, Stefan	(2½)	-	81.	Bremer, Helmut	(3)	1 - 0	
35	58.	Gundlach, Heiko	(2½)	-	49.	Berg, Gerd	(2½)	0 - 1	
36	75.	Tschirschwitz, Stephan	(2½)	-	50.	Theilig, Dr. Reinhard	(2½)	0 - 1	
37	79.	Markowski, Gerhard	(2½)	-	68.	Linkermann, Walter	(2½)	½ - ½	
38	82.	Kemnitz, Wolfgang	(2)	-	54.	Böttger, Bernd	(2)	½ - ½	
39	73.	Grimm, Ulrich	(2)	-	71.	Peinelt, Wolfgang	(1½)	0 - 1	

**Einzelmeisterschaft 2008 / 2009  
der Fachvereinigung Schach**

Rangliste: Stand nach der 9. Runde (29.04.2009)

Rang	Teilnehmer	TWZ	Verein/Ort	G	S	R	V	Punkte	Buchh	BuSum
1.	Schüttig, Rüdiger	2237	Deutsche Bahn/BSW	9	6	3	0	7½	50½	381½
2.	Trebbin, Dr. Wolfhard	1950	SG Bund	9	5	4	0	7	51	381½
3.	Artukovic, Adis	2013	SK Präsident	9	6	2	1	7	51	357½
4.	Hohn, August	1994	SK Präsident	9	5	4	0	7	47	365½
5.	Bergemann, Uwe	1973	Berliner Volksbank	9	6	1	2	6½	50	363
6.	Strehlow, Horst	1954	TT / WiHeil	9	6	1	2	6½	47	355½
7.	Brüning, Wolfgang	1732	SG Bund	9	6	1	2	6½	41	337½
8.	Herrmann, Eberhard	1777	TT / WiHeil	9	6	1	2	6½	40½	348
9.	Janik, Mario	1832	TT / WiHeil	9	5	2	2	6	40½	336½
10.	Hankow, Bert-Jürgen	1802	SV Gardez-Robe	9	3	6	0	6	40½	314½
11.	Muratovic, Rafet	1718	SV DeTeWe	9	4	4	1	6	39½	324½
12.	Rabaev, Solomon	1890	B S R	9	5	2	2	6	35	312½
13.	Barnack, Gerd	1794	Profi-Schach-Laden	9	6	0	3	6	35	308½
14.	Hildebrand, Gerald	2036	TT / WiHeil	9	5	1	3	5½	48	350
15.	Allgaier, Erik	2010	SG BVG-Helmholtz	9	5	1	3	5½	46½	351½
16.	Poppner, Dietmar	1958	SG Bund	9	4	3	2	5½	43½	328½
17.	Roth, Joachim	1896	SG Bund	9	5	1	3	5½	43	318
18.	Lewandowski, Sylwester	1716	B S R	9	5	1	3	5½	39	340½
19.	Bernecker, Roger	1551	Alcatel	9	4	3	2	5½	38	305
20.	Piotrowski, Roger	1681	Deutsche Telekom	9	4	3	2	5½	36	311½
21.	Riess, Bernhard	1644	SV OSRAM	9	4	3	2	5½	35½	321½
22.	Müller, Elmar	1725	B S R	9	4	2	3	5	44	325½
23.	Schmalzried, Volker	1791	U B A	9	5	0	4	5	42	335
24.	Fiedler, Wolfgang	1917	SG Bund	9	3	4	2	5	42	319
25.	Bockelmann, Rolf	1792	SV Senat	9	4	2	3	5	41½	320½
26.	Göhringer, Werner	1740	SG Bund	9	4	2	3	5	41	317½
27.	Thies, Andreas	1584	ZIB / ACCSB	9	3	4	2	5	40	319
28.	Busch, Klaus	1789	Alcatel	9	3	4	2	5	39½	305½
29.	Scholz, Reinhard	1621	SG Bund	9	4	2	3	5	39	322½
30.	Ollek, Karl-Heinz	1669	Berliner Volksbank	9	4	2	3	5	37½	317
31.	Kretzschmar, Jan	1632	ZIB / ACCSB	9	5	0	4	5	36½	299
32.	Lohse, Steffen	1680	SV OSRAM	9	4	2	3	5	36	300
33.	Weinrich, Karl-Heinz	1642	TT / WiHeil	9	4	2	3	5	33	299½
34.	Norris, Ray	1600	Deutsche Telekom	9	4	1	4	4½	43½	322
35.	Alves, Christopher	1570	SV Gardez-Robe	9	4	1	4	4½	40½	317
36.	Fruhner, Manfred	1491	Rolls Royce	9	3	3	3	4½	40½	312½
37.	Lehmann, Sven	1059	Alcatel	9	4	1	4	4½	39	304
38.	Mildenberger, Hans	1577	SG BVG-Helmholtz	9	4	1	4	4½	38	300
39.	Kleinwächter, Manfred	1646	Deutsche Telekom	9	3	3	3	4½	36½	314½
40.	Mersmann, Till	1608	TT / WiHeil	9	2	5	2	4½	36	308½
41.	Harwardt, Michael	1633	SG Bund	9	3	3	3	4½	36	303½
42.	Calamar, George	1348	SC EPA	9	3	3	3	4½	36	303
43.	Häusler, Markus	1459	SV Senat	9	4	1	4	4½	35½	312½
44.	Pöhle, Uwe	1454	ZIB / ACCSB	9	2	5	2	4½	34½	285
45.	Kathe, Michael	1601	Deutsche Telekom	9	3	3	3	4½	30½	297½
46.	Klemm, Manfred	1537	SG Bund	9	4	0	5	4	42	309
47.	Rolf, Ivo Arne	1498	ZIB / ACCSB	9	3	2	4	4	40½	313
48.	Pannek, Hans-Joachim	1459	SG Bund	9	2	4	3	4	40½	289½
49.	Schröter, Dr. Jürgen	1490	Rolls Royce	9	2	4	3	4	38½	284½
50.	Abraham, Helmut	1468	Bayer-Schering-Phar	9	2	4	3	4	38	301½
51.	Heimes, Wolfgang	1562	TT / WiHeil	9	3	2	4	4	37	277½
52.	Fischer, Elmar	1580	Deutsche Telekom	9	3	2	4	4	35½	311
53.	Benten, Dr. Wolfgang	1460	SV OSRAM	9	3	2	4	4	35½	293
54.	Peinelt, Dieter	1500	SG Bund	9	3	2	4	4	35½	283
55.	Koep-Kerstin, Werner	1509	SG Bund	9	2	4	3	4	34½	287
56.	Seeger, Thomas	1580	Alcatel	9	0	8	1	4	32½	295
57.	Mühlwinkel, Rüdiger	1473	SG Bund	9	3	2	4	4	31½	285½
58.	Kiechle, Friedrich	1314	SV Gardez-Robe	9	3	2	4	4	27	273
59.	Schöppe, Christian	1507	ZIB / ACCSB	9	3	1	5	3½	40	309

60.	Warnest, Stefan	1448	SV Senat	9	2	3	4	3½	37½	281
61.	Theilig, Dr. Reinhard	1559	TT / WiHeil	9	2	3	4	3½	35	277
62.	Paris, Gerhard	1608	Rolls Royce	9	3	1	5	3½	34½	283½
63.	Alber, Roland	1455	SV Senat	9	3	1	5	3½	33	301½
64.	Berg, Gerd	1560	TT / WiHeil	9	2	3	4	3½	33	267
65.	Barnekow, Peter	1571	B S R	9	2	3	4	3½	31½	287
66.	Hein, Wolfgang	1583	SV Gardez-Robe	9	3	0	6	3	39	293½
67.	Tsavdaridis, Nikolaos	1468	ZIB / ACCSB	9	2	2	5	3	38½	288
68.	von Schöning, Ulrich	1370	Berliner Volksbank	9	2	2	5	3	33	278½
69.	Linkermann, Walter	1455	Alcatel	9	0	6	3	3	32	268½
70.	Markowski, Gerhard	1335	Deutsche Telekom	9	1	4	4	3	27½	258½
71.	Bremer, Helmut	1279	Deutsche Bahn/BSW	9	2	2	5	3	24½	261½
72.	Tschirschwitz, Stephan	1384	SV Senat	9	2	1	6	2½	32	275
73.	Peinelt, Wolfgang	1400	SG Bund	9	1	3	5	2½	32	267
74.	Böttger, Bernd	1507	Berliner Volksbank	9	1	3	5	2½	29½	251½
75.	Bauer, Jürgen	1378	SG BVG-Helmholtz	9	0	5	4	2½	28	283
76.	Kemnitz, Wolfgang	1193	SG Bund	9	2	1	6	2½	26½	255
77.	Gundlach, Heiko	1497	ZIB / ACCSB	9	1	3	5	2½	26	238½
78.	Grimm, Ulrich	1388	ZIB / ACCSB	9	1	2	6	2	29½	259½

**Einzelmeisterschaft 2008 / 2009  
der Fachvereinigung Schach**

Rangliste: Stand nach der 9. Runde (29.04.2009)

Selektion: Spieler mit höchstens DWZ 1499

Rang	Teilnehmer	TWZ	Verein/Ort	G	S	R	V	Punkte	Buchh	BuSum
1.	Fruhner, Manfred	1491	Rolls Royce	9	3	3	3	4½	40½	312½
2.	Lehmann, Sven	1059	Alcatel	9	4	1	4	4½	39	304
3.	Calamar, George	1348	SC EPA	9	3	3	3	4½	36	303
4.	Häusler, Markus	1459	SV Senat	9	4	1	4	4½	35½	312½
5.	Pöhle, Uwe	1454	ZIB / ACCSB	9	2	5	2	4½	34½	285
6.	Rolf, Ivo Arne	1498	ZIB / ACCSB	9	3	2	4	4	40½	313
7.	Pannek, Hans-Joachim	1459	SG Bund	9	2	4	3	4	40½	289½
8.	Schröter, Dr. Jürgen	1490	Rolls Royce	9	2	4	3	4	38½	284½
9.	Abraham, Helmut	1468	Bayer-Schering-Phar	9	2	4	3	4	38	301½
10.	Benten, Dr. Wolfgang	1460	SV OSRAM	9	3	2	4	4	35½	293
11.	Mühlwinkel, Rüdiger	1473	SG Bund	9	3	2	4	4	31½	285½
12.	Kiechle, Friedrich	1314	SV Gardez-Robe	9	3	2	4	4	27	273
13.	Warnest, Stefan	1448	SV Senat	9	2	3	4	3½	37½	281
14.	Alber, Roland	1455	SV Senat	9	3	1	5	3½	33	301½
15.	Tsavdaridis, Nikolaos	1468	ZIB / ACCSB	9	2	2	5	3	38½	288
16.	von Schöning, Ulrich	1370	Berliner Volksbank	9	2	2	5	3	33	278½
17.	Linkermann, Walter	1455	Alcatel	9	0	6	3	3	32	268½
18.	Markowski, Gerhard	1335	Deutsche Telekom	9	1	4	4	3	27½	258½
19.	Bremer, Helmut	1279	Deutsche Bahn/BSW	9	2	2	5	3	24½	261½
20.	Tschirschwitz, Stephan	1384	SV Senat	9	2	1	6	2½	32	275
21.	Peinelt, Wolfgang	1400	SG Bund	9	1	3	5	2½	32	267
22.	Bauer, Jürgen	1378	SG BVG-Helmholtz	9	0	5	4	2½	28	283
23.	Kemnitz, Wolfgang	1193	SG Bund	9	2	1	6	2½	26½	255
24.	Gundlach, Heiko	1497	ZIB / ACCSB	9	1	3	5	2½	26	238½
25.	Grimm, Ulrich	1388	ZIB / ACCSB	9	1	2	6	2	29½	259½

**Einzelmeisterschaft 2008 / 2009  
der Fachvereinigung Schach**

Rangliste: Stand nach der 9. Runde (29.04.2009)

Selektion: Spieler mit höchstens DWZ 1680

Rang	Teilnehmer	TWZ	Verein/Ort	G	S	R	V	Punkte	Buchh	BuSum
1.	Bernecker, Roger	1551	Alcatel	9	4	3	2	5½	38	305
2.	Riess, Bernhard	1644	SV OSRAM	9	4	3	2	5½	35½	321½
3.	Thies, Andreas	1584	ZIB / ACCSB	9	3	4	2	5	40	319
4.	Scholz, Reinhard	1621	SG Bund	9	4	2	3	5	39	322½
5.	Ollek, Karl-Heinz	1669	Berliner Volksbank	9	4	2	3	5	37½	317
6.	Kretzschmar, Jan	1632	ZIB / ACCSB	9	5	0	4	5	36½	299
7.	Lohse, Steffen	1680	SV OSRAM	9	4	2	3	5	36	300
8.	Weinrich, Karl-Heinz	1642	TT / WiHeil	9	4	2	3	5	33	299½
9.	Norris, Ray	1600	Deutsche Telekom	9	4	1	4	4½	43½	322
10.	Alves, Christopher	1570	SV Gardez-Robe	9	4	1	4	4½	40½	317
11.	Fruhner, Manfred	1491	Rolls Royce	9	3	3	3	4½	40½	312½
12.	Lehmann, Sven	1059	Alcatel	9	4	1	4	4½	39	304
13.	Mildenberger, Hans	1577	SG BVG-Helmholtz	9	4	1	4	4½	38	300
14.	Kleinwächter, Manfred	1646	Deutsche Telekom	9	3	3	3	4½	36½	314½
15.	Mersmann, Till	1608	TT / WiHeil	9	2	5	2	4½	36	308½
16.	Harwardt, Michael	1633	SG Bund	9	3	3	3	4½	36	303½
17.	Calamar, George	1348	SC EPA	9	3	3	3	4½	36	303
18.	Häusler, Markus	1459	SV Senat	9	4	1	4	4½	35½	312½
19.	Pöhle, Uwe	1454	ZIB / ACCSB	9	2	5	2	4½	34½	285
20.	Kathe, Michael	1601	Deutsche Telekom	9	3	3	3	4½	30½	297½
21.	Klemm, Manfred	1537	SG Bund	9	4	0	5	4	42	309
22.	Rolf, Ivo Arne	1498	ZIB / ACCSB	9	3	2	4	4	40½	313
23.	Pannek, Hans-Joachim	1459	SG Bund	9	2	4	3	4	40½	289½
24.	Schröter, Dr. Jürgen	1490	Rolls Royce	9	2	4	3	4	38½	284½
25.	Abraham, Helmut	1468	Bayer-Schering-Phar	9	2	4	3	4	38	301½
26.	Heimes, Wolfgang	1562	TT / WiHeil	9	3	2	4	4	37	277½
27.	Fischer, Elmar	1580	Deutsche Telekom	9	3	2	4	4	35½	311
28.	Benten, Dr. Wolfgang	1460	SV OSRAM	9	3	2	4	4	35½	293
29.	Peinelt, Dieter	1500	SG Bund	9	3	2	4	4	35½	283
30.	Koep-Kerstin, Werner	1509	SG Bund	9	2	4	3	4	34½	287
31.	Seeger, Thomas	1580	Alcatel	9	0	8	1	4	32½	295
32.	Mühlwinkel, Rüdiger	1473	SG Bund	9	3	2	4	4	31½	285½
33.	Kiechle, Friedrich	1314	SV Gardez-Robe	9	3	2	4	4	27	273
34.	Schöppe, Christian	1507	ZIB / ACCSB	9	3	1	5	3½	40	309
35.	Warnest, Stefan	1448	SV Senat	9	2	3	4	3½	37½	281
36.	Theilig, Dr. Reinhard	1559	TT / WiHeil	9	2	3	4	3½	35	277
37.	Paris, Gerhard	1608	Rolls Royce	9	3	1	5	3½	34½	283½
38.	Alber, Roland	1455	SV Senat	9	3	1	5	3½	33	301½
39.	Berg, Gerd	1560	TT / WiHeil	9	2	3	4	3½	33	267
40.	Barnekow, Peter	1571	B S R	9	2	3	4	3½	31½	287
41.	Hein, Wolfgang	1583	SV Gardez-Robe	9	3	0	6	3	39	293½
42.	Tsavdaridis, Nikolaos	1468	ZIB / ACCSB	9	2	2	5	3	38½	288
43.	von Schöning, Ulrich	1370	Berliner Volksbank	9	2	2	5	3	33	278½
44.	Linkermann, Walter	1455	Alcatel	9	0	6	3	3	32	268½
45.	Markowski, Gerhard	1335	Deutsche Telekom	9	1	4	4	3	27½	258½
46.	Bremer, Helmut	1279	Deutsche Bahn/BSW	9	2	2	5	3	24½	261½
47.	Tschirschwitz, Stephan	1384	SV Senat	9	2	1	6	2½	32	275
48.	Peinelt, Wolfgang	1400	SG Bund	9	1	3	5	2½	32	267
49.	Böttger, Bernd	1507	Berliner Volksbank	9	1	3	5	2½	29½	251½
50.	Bauer, Jürgen	1378	SG BVG-Helmholtz	9	0	5	4	2½	28	283
51.	Kemnitz, Wolfgang	1193	SG Bund	9	2	1	6	2½	26½	255
52.	Gundlach, Heiko	1497	ZIB / ACCSB	9	1	3	5	2½	26	238½
53.	Grimm, Ulrich	1388	ZIB / ACCSB	9	1	2	6	2	29½	259½

**A46**  
 □ Schuettig,Ruediger 2237  
 ■ Hildebrand,Gerald 2036  
 EM 2008/09 Berlin (9.1) 29.04.2009

1.d4 ♘f6 2.♙f4 b5 3.e3 ♙b7 4.♘f3  
 a6 5.♘bd2 g6 6.c4 c6 7.a4 bxc4  
 8.♙xc4 d5 9.♙d3 ♘bd7 10.b4 ♘h5  
 11.♙g5 ♙g7 12.0-0 f5 13.♘b3 ♚b6  
 14.♚b1 ♘hf6 15.♘c5 0-0 16.♘xd7  
 ♘xd7 17.♙xe7 ♚fe8 18.♙d6 ♘f6  
 19.♙e5 ♙c8 20.b5 axb5 21.axb5 ♚d8  
 22.♚c2 ♙d7 23.♚fc1 ♚dc8 24.bxc6  
 ♚xc6 25.♚b2 ♚a4 26.h3 ♘e4  
 27.♙xg7 ♙xg7 28.♚xc8 ♚xc8 29.♚b7  
 ♘f6 30.♙b5 ♚c2 31.♙xd7 ♚c7  
 32.♙a4  
 1-0

**A55**  
 □ Artukovic,Adis 2013  
 ■ Bergemann,Uwe 1973  
 EM 2008/09 Berlin (9.2) 29.04.2009

1.d4 c6 2.c4 ♘f6 3.♘c3 d6 4.♘f3  
 ♘bd7 5.g3 e5 6.e4 ♙e7 7.♙g2 ♚c7  
 8.0-0 0-0 9.♚e1 ♚e8 10.h3 a6  
 11.♙e3 ♙f8 12.♚c1 ♚b8 13.b4 exd4  
 14.♘xd4 a5 15.a3 axb4 16.axb4  
 ♚a8 17.f4 ♘b6 18.♚b3 ♙e6  
 19.♘xe6 ♚xe6 20.♘d5 ♘bxd5  
 21.cxd5 ♚ee8 22.♙d4 ♚d7 23.dxc6  
 bxc6 24.e5 dxe5 25.♙xe5 ♚ac8  
 26.♚a4 ♘d5 27.♚ed1 ♚b7 28.b5  
 ♚b6+ 29.♙d4 c5 30.♙xd5 cxd4  
 31.♚xc8 ♚xc8 32.♙c6 d3+ 33.♙g2  
 ♚xc6 34.bxc6 ♚b2+ 35.♙h1 ♚e2  
 36.♚g1 ♚f3+ 37.♙h2 d2 38.♚d1  
 ♚xc6 39.♚xd2 g6 40.♚d8 ♙g7  
 41.♚d4+ ♚f6 42.♚xf6+ ♙xf6 43.♙g2  
 h5 44.♙f3 ♙a3 45.♚a1 ♙b2 46.♚a6+

♙g7 47.g4 hxg4+ Rest unleserlich  
 1-0

**B06**  
 □ Strehlow,Horst 1954  
 ■ Allgaier,Erik 2010  
 EM 2008/09 Berlin (9.4) 29.04.2009

1.e4 g6 2.d4 d6 3.f4 ♙g7 4.♘c3 c5  
 5.dxc5 ♚a5 6.♙d2 ♚xc5 7.♙d3 ♘f6  
 8.♘f3 0-0 9.♚e2 a6 10.a3 ♙g4  
 11.h3 ♙xf3 12.♚xf3 ♘c6 13.♙e3  
 ♘d4 14.♚f2 e5 15.0-0 ♘h5 16.f5  
 ♘f4 17.♙h2 g5 18.g3 ♘xd3 19.cxd3  
 f6 20.♘d5 ♚f7 21.♚ac1 ♚a5 22.♚c3  
 ♘c6 23.♚fc1 ♚c8 24.♚c2 ♚d8 25.b4  
 ♚b8 26.♚c4 ♘e7 27.♙b6 ♚d7  
 28.♚c7 ♚e8 29.♚c4 ♘xd5 30.♚xd5  
 ♙f8 31.♙a7 ♚d8 32.♚xb7 ♚dd7  
 33.♚cc7 ♙g7 34.♚xd7 ♚xd7 35.♚c6  
 ♚xb7 36.♚xe8 ♚xa7 37.♚b8 ♚e7  
 38.♚xd6 h5 39.♚xa6 g4 40.hxg4  
 hxg4 41.♚c4 ♚a7 42.b5 ♚xa3 43.b6  
 ♚a1 44.b7 ♙d6 45.♚e6 ♙b8 ...  
 1-0

**C45**  
 □ Poppner,Dietmar 1958  
 ■ Herrmann,Eberhard 1777  
 EM 2008/09 Berlin (9.5) 29.04.2009

1.e4 e5 2.♘f3 ♘c6 3.d4 exd4  
 4.♘xd4 ♙c5 5.♘xc6 bxc6 6.♙c4 d6  
 7.♚f3 ♚f6 8.♘d2 ♙e6 9.c3 h6  
 10.♙xe6 ♚xe6 11.0-0 ♘e7 12.♘b3  
 ♙b6 13.♘d4 ♚d7 14.a4 a5 15.♚e1  
 0-0 16.♚g3 ♙h8 17.♙e3 d5 18.e5  
 ♚ab8 19.♚e2 c5 20.♘b3 d4 21.cxd4  
 cxd4 22.♙d2 ♚d5 23.♘c1 c5 24.♘d3  
 ♙c7 25.♚h3 ♘g6 26.♘f4 ♘xf4  
 27.♙xf4 ♚b6 28.♚d1 c4 29.♚f3 ♚c5



30.♔e4 ♖d8 31.♙c1 ♘b8 32.f4 ♙a7  
33.♚h1 d3 34.f5 ♖d4 35.♔e3

**0-1**

□ **Rabaev, Solomon**

**B01**

**1890**

■ **Busch, Klaus2**

**1789**

EM 2008/09 Berlin (9.7)

29.04.2009

1.e4 d5 2.exd5 ♘f6 3.d4 ♘xd5  
4.♗f3 g6 5.♙e2 ♙g7 6.0-0 0-0 7.c3  
♗c6 8.♖e1 e5 9.♙g5 f6 10.♙c1 e4  
11.♗fd2 f5 12.♗b3 ♚h8 13.c4 ♗f6  
14.♗c3 h6 15.d5 ♗e5 16.h3 g5  
17.♔c2 ♗g6 18.f3 exf3 19.♙xf3 ♗h4  
20.♙d1 f4 21.♗d4 c6 22.♗f3 ♙f5  
23.♔f2 ♗g6 24.♙c2 ♙xc2 25.♔xc2  
♗e7 26.♖d1 ♔b6+ 27.♚h1 cxd5  
28.cxd5 ♖ad8 29.♗e5 ♗h5 30.♗c4  
♗g3+ 31.♚h2 ♔c5 32.♗e4 ♗xe4  
33.♔xe4 ♖xd5 34.b4 ♖d4 35.♖xd4  
♔xd4 36.♔xe7 ♔xa1 37.♙b2 ♙xb2  
38.♔xf8+ ♚h7 39.♔f5+ ♚g7 40.♗d6  
♙f6 41.♔d7+ ♚h8 42.♔e8+ ♚h7  
43.♔e4+ ♚g7 44.♔xb7+ ♚h8  
45.♔b8+ ♚h7

**1-0**

**E07**

□ **Schmalzried, Volker**

**1791**

■ **Janik, Mario**

**1832**

EM 2008/09 Berlin (9.8)

29.04.2009

1.c4 e6 2.d4 d5 3.cxd5 exd5 4.♗f3  
♗f6 5.♗c3 c6 6.g3 ♙e7 7.♙g2 0-0  
8.0-0 ♗bd7 9.♖e1 ♖e8 10.e4 dxe4  
11.♗xe4 ♗xe4 12.♖xe4 ♗f6 13.♖e2  
♙g4 14.♔b3 ♔b6 15.♔xb6 axb6  
16.h3 ♙xf3 17.♙xf3 ♖ad8 18.♙f4  
♖xd4 19.♖ae1 ♚f8 20.♙e3 ♖d3 21.a3  
♙c5 22.♙xc5+ bxc5 23.♖xe8+ ♗xe8

24.♙g4 ♗f6 25.♙c8 ♖b3 26.♖e2 c4  
27.a4 b6 28.♖c2 ♖b4 29.♙b7 ♖xa4  
30.♙xc6 ♖b4 31.g4 ♚e7 32.g5 ♗h5  
33.♚g2 ♚d6 34.♙e8 ♗f4+ 35.♚f3  
♗d3 36.♚e2 ♖xb2 37.♖xb2 ♗xb2  
38.♙xf7 b5 39.f4 b4 40.♚d2 ♚c5  
41.f5 ♗d3 42.f6 gxf6 43.gxf6 ♗e5  
44.♙g8 ♗d7 45.f7 ♗f8

**0-1**

□ **Barnack, Gerd**

**A00**

**1794**

■ **Lohse, Steffen**

**1680**

EM 2008/09 Berlin (9.10)

29.04.2009

1.g4 e5 2.d3 ♙c5 3.♗f3 d6 4.h3 f5  
5.gxf5 ♙xf5 6.♗c3 ♗f6 7.♙g5 ♗bd7  
8.e4 ♙e6 9.♔d2 ♙b4 10.a3 ♙xc3  
11.bxc3 0-0 12.♙g2 ♔e8 13.♙h4  
♗c5 14.0-0 ♗h5 15.♗g5 ♙d7 16.d4  
♗e6 17.♗xe6 ♙xe6 18.dxe5 dxe5  
19.♔g5 ♗f4 20.♔xe5 ♗xg2 21.♙g3  
♙c4 22.♚xg2 ♙xf1+ 23.♖xf1 ♔c6  
24.f3 ♖f7 25.♖d1 ♖af8 26.♖d3 ♔a4  
27.♔d5 ♔xc2+ 28.♙f2 c6 29.♔d4 b6  
30.e5 ♔e2 31.♖e3 ♔b5 32.e6 ♖e7  
33.♙h4 ♖ee8 34.e7 ♖f5 35.♔d7 ♚f7  
36.♔e6#

**1-0**

□ **Muratovic, Rafet**

**C63**

**1718**

■ **Bockelmann, Rolf**

**1792**

EM 2008/09 Berlin (9.11)

29.04.2009

1.e4 e5 2.♗f3 ♗c6 3.♙b5 f5 4.d3  
fxe4 5.dxe4 ♗f6 6.♙g5 ♙e7 7.♗c3  
d6 8.h3 0-0 9.♙c4+ ♚h8 10.0-0 ♗a5  
11.♙d3 ♙e6 12.b3 ♗c6 13.♙e2 ♔e8  
14.♔d2 a6 15.a4 ♖d8 16.♖ad1 d5  
17.exd5 ♗xd5 18.♗xd5 ♙xd5

19.♙xe7 ♖xe7 20.♗e3 h6 21.c4 ♙xf3  
 22.♙xf3 ♘d4 23.♙xb7 ♗f6 24.♙e4  
 ♖b8 25.♖b1 a5 26.f3 ♗b6 27.♔h1  
 ♗f6 28.♖fe1 ♗f4 29.♙d5 ♘c2  
 30.♗e4 ♗xe4 31.♖xe4 ♖fe8 32.c5  
 ♘b4 33.♙c4 ♘a2 34.♖be1 ♖ed8  
 35.♖xe5 ♘b4 36.♖e7 ♖bc8 37.♙e6  
 ♖b8 38.♖xc7 ♖e8 39.♖e4 ♘a6  
 40.♖c6 ♘b4 41.♖d6 ♖a8 42.♙f5 ♖f8  
 43.♙g6 ♖ac8 44.♖c4 ♘c6 45.♙e4  
 ♘e5 46.♖c2 ♘f7 47.♖a6 ♘g5 48.♙b7  
 ♖c7 49.c6 ♖f5 50.♖a8+ ♔h7 51.♙a6  
 ♖d5 52.♖c3 ♘e6 53.♙d3+ g6 54.♙e4  
 ♖e5 55.♖b8 ♘f4 56.♖b7 ♖ee7  
 57.♖c5 h5 58.♖xa5 ♔h6 59.♖aa7  
 ♖xb7 60.♖xb7 ♖e8

1-0

D02

□ Klemm,Manfred 1537  
 ■ Weinrich,Karl-Heinz 1642  
 EM 2008/09 Berlin (9.19) 29.04.2009

1.d4 d5 2.♘f3 ♘f6 3.g3 ♙f5 4.♙g2  
 ♗d7 5.♘e5 ♗c8 6.♘c3 c6 7.h3 h6  
 8.g4 ♙h7 9.♙f4 ♘bd7 10.♘f3 e6  
 11.0-0 ♙e7 12.a3 a6 13.♖c1 0-0  
 14.♗d2 ♘e4 15.♗e1 ♗d8 16.e3 f5  
 17.♘xe4 dxe4 18.♘e5 ♙h4 19.♗e2  
 ♘xe5 20.♙xe5 ♗g5 21.♙f4 ♗g6  
 22.f3 exf3 23.♗xf3 ♖ae8 24.c4 ♙g5  
 25.♙d6 ♖f7 26.♙f4 ♖ef8 27.♖ce1  
 ♙xf4 28.exf4 fxg4 29.♗xg4 ♗xg4  
 30.hxg4 ♙d3 31.♖f2 ♙xc4 32.f5 exf5  
 33.gxf5 ♖xf5 34.♖xf5 ♖xf5 35.♖e8+  
 ♔f7 36.♖b8 ♖b5 37.b4 ♔e7 38.♔f2  
 ♔d6 39.♔e3 ♔c7 40.♖e8 ♖g5 41.♙f3  
 ♔b6 42.♖e7 h5 43.♔f4 ♖g1 44.♙xh5  
 ♖f1+ 45.♔g5 ♖g1+ 46.♔f4 ♖f1+  
 47.♔g3 ♖a1 48.♖e3 ♔b5 49.♖e5+  
 ♙d5 50.♙e2+ ♔a4 51.♔f2 ♔xa3  
 52.b5 axb5 53.♙xb5 ♖a2+ 54.♙e2

♙c4 55.♖e3+ ♔b4 56.♖e7 ♖xe2+  
 57.♖xe2 ♙xe2 58.♔xe2 ♔c4  
 0-1

B98

□ Scholz,Reinhard 1621  
 ■ Pannek,Hans-Joachim 1459  
 EM 2008/09 Berlin (9.22) 29.04.2009  
 [Rybka 3]

1.e4 c5 2.♘f3 d6 3.d4 cxd4 4.♘xd4  
 a6 5.♘c3 ♘f6 6.♙g5 e6 7.f4 ♙e7  
 8.♗f3 e5 9.♘f5 ♙xf5 10.exf5 ♘c6  
 11.0-0-0 ♗c7 12.♙xf6 ♙xf6 13.♘d5  
 ♗d8 14.g4 h6 15.h4 ♗a5 16.♙c4  
 ♙e7 17.♘xe7 ♔xe7 18.♖d5 ♗c7  
 19.♖hd1 ♖hd8 20.♗a3 b5 21.fxe5  
 ♘xe5 22.♖xe5+ ♔f6 23.♖ed5

[ 23.g5+!

A) 23...♔xe5 24.♖d5+ ♔f4  
 25.♖d4+ ♔xf5 (25...♔e5 26.♗e3+  
 ♔xf5 27.♗e4#) 26.♗d3+ ♔e5  
 27.♗e4# ;

B) 23...hxg5 24.hxg5+ ♔xg5  
 (24...♔xe5 25.♗e3+ ♔xf5  
 26.♙d3+ ♔g4 27.♖g1+ ♔h4  
 28.♗g3+ ♔h5 29.♗h3#) 25.♖g1+  
 ♔f6 26.♗g3 g6 (26...♖g8  
 27.♗g5+ ♔xe5 28.f6+ ♔e4  
 29.♖g4+ ♔f3 30.♗f4#) 27.♗g5+

B1) 27...♔g7 28.f6+ ♔h7  
 (28...♔f8 29.♗h6+ ♔g8  
 30.♗g7#; 28...♔g8 29.♗xg6+  
 ♔f8 30.♗g8#) 29.♗h6+ ♔xh6  
 30.♖h1# ;

B2) 27...♔xe5 28.f6+ ♔e4  
 29.♖g4+ ♔f3 30.♗f4# ]

23...♔e7 24.♗e3+ ♔f8 25.♙b3 ♖e8  
 26.♗f4 ♗e7 27.♗xd6 ♗xd6 28.♖xd6  
 ♖a7 29.♖d7 ♖aa8 30.♖xf7+  
 1-0

## FV Schach – Einzelmeisterschaft 2008/09

83 Teilnehmer gingen im Herbst 2008 an den Start, nur 78 beendeten das Turnier. Das ist leider die niedrigste Beteiligung seit vielen Jahren und es ist an der Zeit, daß dieser Trend umgekehrt wird. Nichtsdestotrotz war es ein interessantes und hochspannendes Turnier, die Entscheidungen in allen Kategorien fielen erst in der Schlußrunde.



Wie schon in den letzten Jahren wurde die Siegerehrung direkt nach der Schlußrunde vorgenommen. Diesmal gab es für die Sieger eine besondere Überraschung: **Nikolaos Tsavdaridis**, Goldschmied und Inhaber der Goldschmiede **PHILOS**, hatte in Handarbeit Anstecknadeln angefertigt, die er den Preisträgern natürlich selbst überreichte.



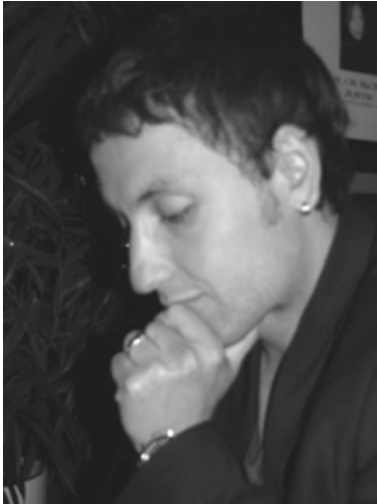

**Schachexpress:** Hallo Niko, das war eine Super-Idee von Dir, die Preisträger der Einzel-Meisterschaft im Jubiläumsjahr der FV Schach e.V. mit handgearbeiteten Anstecknadeln zu beschenken!

**Niko Tsavdaridis:** Es hat mir große Freude gemacht, auch in diesem Jahr an diesem Turnier teilzunehmen und ich wollte mich ein wenig über das Spielen hinaus einbringen und für die Gewinner etwas Bleibendes schaffen.

**Schachexpress:** Wie bist Du auf diese Idee gekommen?

**Niko Tsavdaridis:** Bei einem netten Gespräch am Tresen mit dem Spielleiter Bernhard Riess wurde diese Idee ins Leben gerufen und in weiteren Gesprächen konkretisiert.

**Schachexpress:** Seit wann bist Du im Betriebsschach aktiv?

**Niko Tsavdaridis:** Erst seit zwei Jahren, aber mit wachsender Begeisterung für diesen Sport spiele ich bei der BSG ZIB/ACCSB.

**Schachexpress:** Was waren Deine bisher größten Erfolge?

**Niko Tsavdaridis:** Davon kann man noch nicht viel berichten ☺. Aber ich konnte bisher meine Wertzahl ständig verbessern und bei der Gemeinsamen Endrunde am 02.05. Solomon Rabaev besiegen, der immerhin ein ELO-Rating von 1890 hat! Leider konnte ich damit den Abstieg meines Teams nicht verhindern.

**Schachexpress:** Das ist schade, aber trotzdem nachträglich meine Gratulation

zu Deinem persönlichen Erfolg! Welche Ziele hast Du für Deine Schachkarriere?

**Niko Tsavdaridis:** Eine Wertzahl von 1900 würde ich gerne erreichen. Ob meine Gegner mir das gestatten werden, vermag ich allerdings nicht zu beurteilen.

**Schachexpress:** Du bist Goldschmied und Inhaber der Gold- und Platinschmiede „Philos“. Was hat Dich dazu bewogen, diesen schönen Beruf zu ergreifen?

**Niko Tsavdaridis:** Die Faszination der Edelsteine! Die Liebe zu den Edelsteinen hat mich dazu bewogen, im Jahr 2001 mein Geschäft in de Kantstr. zu eröffnen. Ich habe mir autodidaktisch Kenntnisse über Materialien und Produktionsabläufe erarbeitet. Die Vielfalt der Formen und Materialien, mit denen ich arbeite, fasziniert mich immer wieder.



**Schachexpress:** Was bedeutet der Firmename **Philos**?

**Niko Tsavdaridis:** Das ist der griechische Ausdruck für „Freund“. Freundschaft, die Freude am Schenken und der Wunsch, etwas Bleibendes zu schaffen, waren für mich Motivation, diesen Namen zu wählen.

**Schachexpress:** Wie siehst Du die Zukunft Deines Unternehmens? Was hast Du geplant?

**Niko Tsavdaridis:** Ich plane, meine Goldschmiede zum Ende des Jahres in schöneren und größeren Räumen wiederzueröffnen. Dort werde ich meine Arbeiten besser präsentieren können und ich werde die Möglichkeit haben, Goldschmiede- und Edelstein-Kurse anbieten zu können. In meinen bisherigen Geschäftsräumen werde ich mit gleichem Enthusiasmus eine kleine Focceria eröffnen.

**Schachexpress:** Wirst Du der FV Schach auch weiterhin partnerschaftlich verbunden bleiben, und wenn ja, in welcher Form?

**Niko Tsavdaridis:** Die Zusammenarbeit mit der FV Schach gefällt mir sehr und ich kann mir gut vorstellen, weitere gemeinsame Projekte zu verwirklichen!

**Schachexpress:** Niko, ich danke Dir für dieses Gespräch.

## C91

□ Gralla,Rene  
 ■ Magath,Felix  
 [Gralla,R]

Felix Magath ist bekannt für seine Schachbegeisterung.

Hier ist die einzige Schachpartie, die ich von ihm gefunden habe, gespielt gegen René Gralla, Redakteur des Fußball-Magazins "RUND".

Gückwunsch an Magath zum Gewinn der Deutschen Fußball-Meisterschaft mit dem VfL Wolfsburg!

(B. Riess)

1.e4 e5 2.♘f3 ♘c6 3.♙b5 a6  
 Die so genannte "Spanische Partie" mit 3... ♖a6, der "Morphy-Verteidigung".

4.♙a4 ♘f6 5.0-0 ♙e7 6.♞e1 0-0  
 Eine Ungenauigkeit, die nach 7.♙xc6

♖bxc6 8.♞xe5 einen Bauern kosten könnte. 7.c3  
 Geschmacksfrage: Weiß verzichtet auf frühen Materialgewinn.

b5 8.♙b3 d6 9.d4 Besser ist 9.♖h3  
 ♙g4 10.d5 ♘a5 11.♞bd2 ♘h5

Ein erster Flankenausfall nach Linksaußen von Magath: Sieht stark aus, tut aber nichts zur Sache. 12.h3

♙xf3 13.♞xf3 ♘f6 Und retour: Die Exkursion nach h5 hat nichts eingebracht. 14.♙c2 c6 15.♙g5

Weiß revanchiert sich – und möchte auch mal an einem Flügel herumstochern ♞c8 Auf das falsche Flügelspiel 15.♙g5?

reagiert Magath mit Verlegung wichtiger Kräfte nach rechts; stattdessen hätte er sofort im Zentrum losschlagen müssen:

[ 15...♞xd5! und Weiß hätte nur mit Mühe den Materialverlust kurzfristig verhindern können. 16.exd5 ♙xg5

17.♞xg5 ♙xg5 18.dxc6 ♞fd8 19.♙e4 Auf Dauer wäre der in die Irre

gelaufene weiße c-Bauer aber nicht zu retten gewesen. ]

16.♙xf6 ♙xf6 17.♙d3 cxd5 18.exd5 ♙g5

Noch eine Showeinlage auf der linken schwarzen Flanke: So verdirbt Magath allmählich seine Position

19.♞xg5 ♙xg5 20.a4 Flankenspiel, das ausnahmsweise richtig ist: Weiß rollt Magaths rechten Flügel auf. ♞c4

21.b3 ♞b6 22.axb5 axb5 23.♙xb5 ♞xc3 24.♞a6 ♞b8 25.♙a1 ♞cc8

26.♙c6 ♙d2 27.♙a5 ♙xa5 28.♞xa5 ♞d8 29.♞ea1 ♞c8 30.♞b1 ♞b4

31.♞a4 ♞xa4 32.bxa4 Ein gefährlicher Freibauer, der unaufhaltsam Richtung a8 marschiert, wo er in eine Dame umgetauscht werden kann ♞a7 33.a5

♙f8 34.a6 ♞c8 35.♞b7 ♞xc6

Alternative:  
 [ 35...♞a8 36.♞d7 ♞xc6 37.dxc6 ♞xa6 38.c7 Freibauer Nr. 1 ist eliminiert, aber nun geht der c-Kollege vor ♙e8 39.♞d8+ ♙e7 40.c8♙ ]

36.dxc6 ♞xc6 37.a7 ♞a6 38.♞b8+ ♙e7 39.a8♙ Die Pille im Netz von Magath: Weiß holt sich für den Bauern eine Dame. ♞xa8

Magath muss für diese Dame einen Turm opfern, sonst wäre es noch schneller aus. 40.♞xa8

Weiß hat jetzt eine schwere Einheit mehr; Magath kann den Rückstand nicht mehr aufholen und kapituliert 16

Züge später.

Quelle: <http://www.rund-magazin.de/cmsms/news/596/76/Schach-dem-Magath/>  
 Dort liegen auch alle Rechte.

1-0

# 13. Schnellschach-Open der SV OSRAM e.V.

am 2. Mai 2009

Rangliste: Stand nach der 7. Runde

Rang	Teilnehmer	TWZ	Verein/Ort	G	S	R	V	Punkte	Buchh	BuSum
1.	Thiede,Lars	2442	BA Tempelhof	7	6	1	0	6.5	31.5	208.0
2.	Franke,Holger	2245	SV Osram	7	5	2	0	6.0	30.5	207.0
3.	Schulz,Michael	2247	SV Osram	7	4	3	0	5.5	33.5	198.5
4.	Boetzer,Detlef	2268	SV Senat	7	4	3	0	5.5	27.5	204.5
5.	Brustkern,Jürgen	2277	SG TT/Wiheil	7	4	2	1	5.0	32.0	191.5
6.	Gebigke,Martin	2165	SV Berolina Mitte e.V	7	5	0	2	5.0	29.5	195.0
7.	Muse,Drazen	2418	SG TT/Wiheil	7	5	0	2	5.0	29.0	202.5
8.	Rath,Oliver	1904	SK König Tegel 1949	7	5	0	2	5.0	28.5	190.5
9.	Kachibadze,Georg	2158	SK König Tegel 1949	7	5	0	2	5.0	28.0	184.0
10.	Allgaier,Erik	2064	BVG Helmholtz	7	4	2	1	5.0	26.0	190.0
11.	Rath,Alina	1923	SV Osram	7	4	2	1	5.0	23.5	187.5
12.	Gruzmann,Boris	2212	SK Präsident RHWK	7	4	1	2	4.5	35.5	193.5
13.	Lachmann,Utz	2185	Sfrd. Berlin 1903 e.V.	7	4	1	2	4.5	30.0	184.5
14.	Roth,Joseph	2023	Alcatel Berlin	7	4	1	2	4.5	28.5	181.5
15.	Bergemann,Uwe	1973	Berliner Volksbank	7	4	1	2	4.5	27.5	196.5
16.	Burckhardt,Wolfram	2014	Sfrd. Berlin 1903 e.V.	7	3	3	1	4.5	27.0	183.0
17.	Eisermann,Daniel,Dr.	1700	SV Osram	7	4	1	2	4.5	25.5	188.5
18.	Nowka,Oliver	2012	Alcatel Berlin	7	3	3	1	4.5	23.5	174.0
19.	Vu,Philippe	2060	- ohne Verein -	7	4	0	3	4.0	30.0	193.0
20.	von Herman,Brigitte	2060	- ohne Verein -	7	3	2	2	4.0	30.0	190.5
21.	Zeidler,Uwe	1759	SK Präsident RHWK	7	3	2	2	4.0	28.0	180.5
22.	Pfeffer,Ruprecht	2199	SC Weisse Dame e.V	7	3	2	2	4.0	27.5	183.5
23.	Janik,Mario	1832	SG TT/Wiheil	7	2	4	1	4.0	27.0	185.0
24.	Ritz,Olaf	2059	BA Tempelhof	7	3	2	2	4.0	27.0	174.0
25.	Trebbin,Wolfhard,Dr.	2114	SG Bund	7	3	2	2	4.0	25.5	178.5
26.	Segerberg,Tomas	1808	SC EPA	7	3	2	2	4.0	21.5	174.5
27.	Strehlow,Horst	2135	SG TT/Wiheil	7	3	2	2	4.0	20.5	163.5
28.	Schulz,Wolfgang	2139	SC Zitadelle Spandau	7	3	1	3	3.5	29.0	179.5
29.	Koch,Friedrich	2048	SV Empor Berlin e.V.	7	3	1	3	3.5	29.0	175.5
30.	Mielke,Sven	2115	SK Gillette	7	2	3	2	3.5	28.0	164.5
31.	Ostwald,Tobias	1638	SC Eintracht Berlin e.	7	3	1	3	3.5	27.5	173.5
32.	Baranowsky,Peter	1853	BA Tempelhof	7	3	1	3	3.5	27.5	172.5
33.	Gebert,Ralf	1949	SV Osram	7	3	1	3	3.5	26.5	168.0
34.	Tornow,Michael	2066	SV Wusterhausen	7	3	1	3	3.5	26.5	167.5
35.	Genz,Andreas,Dr.	1730	SV Osram	7	3	1	3	3.5	26.0	177.5
36.	Schastok,Erwin	1658	Rundfunk Berlin-Bran	7	3	1	3	3.5	24.5	170.5
37.	Lukas,Wilmar,Prof.Dr.	1861	SK Präsident RHWK	7	3	1	3	3.5	23.5	173.0
38.	Schumacher,Gerhard	1821	BVG Helmholtz	7	3	1	3	3.5	21.5	182.5
39.	Hoffmann,Andreas	1901	SV Osram	7	2	3	2	3.5	21.5	173.5
40.	Bandsom,Olaf	1704	BVG Helmholtz	7	3	1	3	3.5	20.0	161.5
41.	Schmalzried,Volker	1791	Umweltbundesamt	7	3	1	3	3.5	19.5	158.5
42.	Koch,Werner	1841	BSG 1827 Eckbauer	7	2	2	3	3.0	27.0	177.0
43.	Wuttke,Edmund	1843	DB-BSW	7	3	0	4	3.0	25.0	167.5
44.	Mejstrik,Marcus	1957	BA Tempelhof	7	2	2	3	3.0	25.0	164.0
45.	Wandesleben,Dirk	1933	- ohne Verein -	7	3	0	4	3.0	24.5	163.5
46.	Godoj,Veit	2161	- ohne Verein -	7	2	2	3	3.0	24.0	156.0
47.	Schlittermann,Wolfgang	1795	SK Gillette	7	3	0	4	3.0	23.5	163.5
48.	Erman,Zinovi	1744	SK Präsident RHWK	7	2	2	3	3.0	22.5	163.0
49.	Bockelmann,Rolf	1792	SV Senat	7	3	0	4	3.0	22.0	166.0
49.	Hoffbauer,Jörg	1702	SG Bund	7	3	0	4	3.0	22.0	166.0
51.	Rösler,Bernd	1754	SG Lasker Steglitz-W	7	2	2	3	3.0	19.0	158.5
52.	Schimmel,Jörg	1749	SV Osram	7	2	1	4	2.5	23.5	153.5
53.	Müller,Gerd	1851	SV Osram	7	2	1	4	2.5	22.5	166.0
54.	Dippe,Jörg	1581	SK Gillette	7	1	3	3	2.5	21.5	156.5
55.	Brinckmann,Klaus	1696	SG Grün-Weiß Dresd	7	1	3	3	2.5	21.0	159.0
56.	Lachmann,Daniel	1784	SV Empor Berlin e.V.	7	2	1	4	2.5	20.5	151.5
57.	Riess,Bernhard	1644	SV Osram	7	2	1	4	2.5	18.0	147.0
58.	Buchkovskaya,Maria		SC Weisse Dame e.V	7	2	0	5	2.0	20.5	152.0
59.	Geike,Eberhard	1819	Telekom	7	1	2	4	2.0	20.0	159.5

60.	Klugow, Ekehard	1676	BSG 1827 Eckbauer	7	2	0	5	2.0	19.5	153.5
61.	Belenkij, Juri		SK Präsident RHWK	7	2	0	5	2.0	19.5	144.5
62.	Schilly, Hans-Joachim	1829	SF Siemensstadt	7	2	0	5	2.0	19.0	139.0
63.	Fischer, Elmar	1580	Telekom	7	1	2	4	2.0	16.5	150.5
64.	Nehls, Gerhard	1573	SV Osram	7	2	0	5	2.0	16.5	146.5
65.	Huth, Michael	1125	CFC Hertha 06 e.V.	7	1	1	5	1.5	17.0	146.5
66.	Agapova, Svetlana	1200	SK Präsident	7	1	0	6	1.0	18.5	138.5
67.	Gebigke, Lena	1250	- ohne Verein -	7	0	2	5	1.0	16.5	136.0
68.	Arikan, René	1123	SC Weisse Dame e.V	7	0	1	6	0.5	16.5	135.5

Dieses 13. Open stand ganz im Zeichen des 100-jährigen Gründungs-Jubiläums der **Sportlichen Vereinigung Osram e.V.**, die damit die älteste Betriebssportgruppe Europas ist. Nicht nur im Schach, auch in vielen weiteren Sportarten wurden an diesem sonnigen Tag die Sieger ermittelt und bei der Festveranstaltung am Abend im **Estrel Convention Center** geehrt. Passend zum Vereinsjubiläum war die neue Rekord-Teilnehmerzahl von 68 Spielern und Spielerinnen.

Den Turniersieg konnte **IM Lars Thiede** von **BA Tempelhof** erst durch einen Sieg in der letzten Runde sicherstellen. Auf den "Medallienplätzen" folgten ihm **Holger Franke** und **Michael Schulz** (beide SV Osram).



In der ELO-Gruppe B, die diesmal bis 1852 reichte, holte sich **Dr. Daniel Eisermann** (SV Osram) mit einem halben Punkt Vorsprung **Uwe Zeidler** (SK Präsident) und **Mario Janik** (TT/WiHeil) den Sieg.

*Copyright  
der Fotos by  
Fotogruppe  
Osram*



## 4. Internationales Schnellschach-Open

des SK Präsident am 09.05.2009

Rangliste: Stand nach der 9. Runde

Rang	Teilnehmer	TWZ	Verein/Ort	G	S	R	V	Punkte	Buchh	BuSum
1.	Glek,Igor	2526	Sportfreunde Katernb	9	8	0	1	8.0	45.0	298.0
2.	Rabiega,Robert	2498	SK Gillette	9	6	2	1	7.0	46.0	293.5
3.	Muse,Drazen	2359	SG TT/Wiheil	9	6	2	1	7.0	43.0	298.5
4.	Lüders,Gerhard	2111	SK Gillette	9	7	0	2	7.0	43.0	293.5
5.	Kalinitschew,Sergej	2419	SK Gillette	9	6	2	1	7.0	42.5	291.5
6.	Radovanovic,Jovica	2345	Serbien	9	7	0	2	7.0	40.0	282.5
7.	Lagunow,Alexander	2406	SC Kreuzberg e.V.	9	5	3	1	6.5	43.5	294.0
8.	Abel,Dennes	2296	Sfrd. Berlin 1903 e.V.	9	6	1	2	6.5	43.5	290.0
9.	Thiede,Lars	2370	BA Tempelhof	9	6	1	2	6.5	42.5	282.5
10.	Breier,Andreas	2365	BA Tempelhof	9	6	1	2	6.5	42.0	283.0
11.	Gaerths,Ronny	2264	TT/WiHeil	9	6	1	2	6.5	39.0	273.5
12.	Richter,Michael	2370	Profi-Schach-Laden	9	6	0	3	6.0	43.5	290.0
13.	Major,Vitalij	1952	SC Zitadelle Spandau	9	6	0	3	6.0	41.5	284.0
14.	Fiedler,Wolfgang	1917	SK Präsident	9	6	0	3	6.0	41.5	274.5
15.	Kiesekamp,Marcos,Dr.	2307	TuS Makkabi Berlin e	9	6	0	3	6.0	40.0	272.5
16.	Knippel,Michael,Dr.	2053	SC Tornado 86 Hoch	9	6	0	3	6.0	39.0	278.5
17.	Püschel,Werner	2052	SG Lasker Steglitz-W	9	5	1	3	5.5	43.5	283.0
18.	Hahlbohm,Matthias	1981	SV Senat	9	5	1	3	5.5	40.5	279.0
19.	von Herman,Ulf	2359	BA Tempelhof	9	5	1	3	5.5	40.0	279.5
20.	Cusnariov,Nikolai	2150	SK Präsident RHWK	9	5	1	3	5.5	40.0	278.5
21.	Kalabic,Faris	2174	SC EPA	9	5	1	3	5.5	40.0	272.5
22.	Escher,Clemens	2123	SG Lasker Steglitz-W	9	5	1	3	5.5	39.0	270.5
23.	Fainstein,Wladimir	1972	SK Präsident RHWK	9	5	1	3	5.5	38.0	268.0
24.	Sawlin,Michail	2018	SK Präsident RHWK	9	4	3	2	5.5	38.0	262.5
25.	Kohtz,Andreas	2022	FC ST.Pauli 1910 eV	9	5	1	3	5.5	36.0	259.5
26.	Bukowski,Henryk	2067	BSC Rehberge 1945	9	5	1	3	5.5	35.0	271.0
27.	Vogel,Tobias	1982	SK Präsident RHWK	9	5	1	3	5.5	35.0	264.5
28.	Sicora,Carsten	1929	- ohne Verein -	9	5	1	3	5.5	29.0	239.5
29.	Mandic,Milenko	2009	SK Aleksandar Matan	9	5	0	4	5.0	39.0	281.5
30.	Prudlo,Simon	2267	SG TT/Wiheil	9	5	0	4	5.0	38.0	257.5
31.	Shapiro,Yosip	2027	SK Präsident RHWK	9	5	0	4	5.0	36.5	266.0
32.	Barwich,Alfred	1888	SV Berolina Mitte e.V	9	5	0	4	5.0	34.0	261.5
33.	Bremer,René	1751	SF Friedrichshagen	9	4	2	3	5.0	32.5	244.5
34.	Keil,Uwe	2050	SC Friesen Lichtenbe	9	4	2	3	5.0	32.0	252.5
35.	Godoj,Veit	2031	SG Lasker Steglitz-W	9	5	0	4	5.0	32.0	246.5
36.	Lerch,Philipp	1742	TuS Makkabi Berlin e	9	5	0	4	5.0	31.5	246.5
37.	Pelivan,Vjekoslav	1881	SK Präsident RHWK	9	5	0	4	5.0	31.0	250.5
38.	Slepuschkin,Shenja	1824	SK Präsident RHWK	9	5	0	4	5.0	29.0	243.5
39.	Haseloff,Harald	1986	SG Bund	9	4	1	4	4.5	38.5	255.0
40.	Sawlin,Leonid	1611	TuS Makkabi Berlin e	9	3	3	3	4.5	38.0	261.0
41.	Schulz,Wolfgang	1931	SC Zitadelle Spandau	9	4	1	4	4.5	36.0	251.5
42.	Schmid,Juergen	2127	- ohne Verein -	9	4	1	4	4.5	33.0	239.5
43.	Frübing,Thomas	2118	SF Friedrichshagen	9	4	1	4	4.5	32.5	237.5
44.	Bodzyn,Karsten	1877	TSG Oberschönewei	9	4	1	4	4.5	31.5	248.0
45.	Zeidler,Uwe	1759	SK Präsident RHWK	9	3	3	3	4.5	31.0	249.5
46.	Frederking,Julius	1753	Schachpinguine Berli	9	4	1	4	4.5	30.5	242.0
47.	Lagunow,Raphael	1367	TuS Makkabi Berlin e	9	4	1	4	4.5	28.5	227.0
48.	Bockelmann,Rolf	1792	SV Senat	9	4	1	4	4.5	27.5	221.5
49.	Jeremic,Dusan	2084	BSC Rehberge 1945	9	4	0	5	4.0	39.5	263.5
50.	Schmidt,Peter	2066	SV Motor Wolgast 19	9	4	0	5	4.0	37.0	251.5
51.	Bunk,Dietmar	1798	SF Friedrichshagen	9	4	0	5	4.0	35.5	259.0
52.	Von Herman,Brigitte	2014	SG Lasker Steglitz-W	9	3	2	4	4.0	35.5	257.0
53.	Jurkatis,Hagen	1875	SG TT/Wiheil	9	4	0	5	4.0	35.5	250.0
54.	Itkins,Boriss	1906	SK Präsident RHWK	9	4	0	5	4.0	35.5	245.5
55.	Ostwald,Tobias	1638	SC Eintracht Berlin e.	9	3	2	4	4.0	35.5	238.5
56.	Abdullaew,Firdowci	1699	SK Präsident RHWK	9	3	2	4	4.0	35.0	241.0
57.	Muratovic,Rafet	1718	SV DeTeWe	9	4	0	5	4.0	34.5	233.5
58.	Rösler,Bernd	1754	SG Lasker Steglitz-W	9	3	2	4	4.0	33.5	243.5
59.	Schmalzried,Volker	1791	Umweltbundesamt	9	3	2	4	4.0	31.0	245.5



60.	Lagunow, Juliana	1894	TuS Makkabi Berlin e	9	3	2	4	4.0	30.5	245.0
61.	Durth, Konrad	1796	SG TT/Wiheil	9	2	4	3	4.0	30.5	236.0
62.	Hoffbauer, Jörg	1702	SG Bund	9	3	2	4	4.0	30.0	236.5
63.	Klugow, Eckehard	1676	BSG 1827 Eckbauer	9	3	2	4	4.0	28.5	220.5
64.	Yuan, Yizheng	1711	Schachpinguine Berli	9	3	1	5	3.5	35.0	243.0
65.	Vidic, Dobrivoje	1707	SK Aleksandar Matan	9	3	1	5	3.5	34.0	237.5
66.	Busch, Klaus	1789	Alcatel Berlin	9	3	1	5	3.5	33.5	234.0
67.	Pixa, Richard	1620	Treptower SV 1949 e.	9	2	3	4	3.5	31.5	244.5
68.	Hoffmann, Philipp	1640	SAbt TSV Denkendor	9	3	1	5	3.5	31.5	236.5
69.	Weber, Jörg	1613	SC Eintracht Berlin e.	9	3	1	5	3.5	31.0	230.0
70.	Jeremic, Nemanja	1665	BSC Rehberge 1945	9	3	1	5	3.5	30.5	227.0
71.	Erman, Zinovi	1744	SK Präsident RHWK	9	3	1	5	3.5	29.5	229.5
72.	Cremer, Jan Paul	1676	Schachpinguine Berli	9	3	1	5	3.5	29.0	237.0
73.	Katic, Vojo	1616	SK Aleksandar Matan	9	3	1	5	3.5	28.5	211.0
74.	Lukas, Wilmar, Prof. Dr.	1861	SK Präsident RHWK	9	2	3	4	3.5	27.0	232.5
75.	Uckar, Klaudijo	1684	SC Kreuzberg e.V.	9	3	1	5	3.5	26.5	216.5
76.	Luzik, Viktor	1870	SK Präsident RHWK	9	2	2	5	3.0	33.0	237.5
77.	Hansch, Klaus-Michael	1703	SC Weisse Dame e.V	9	3	0	6	3.0	31.0	243.5
78.	Hennings, Dirk	1541	SV Berolina Mitte e.V	9	3	0	6	3.0	31.0	227.5
79.	Rudolph, Stephanie	1599	SC Rotation Pankow	9	3	0	6	3.0	29.0	229.5
80.	Belenkij, Juri	1500	SK Präsident RHWK	9	3	0	6	3.0	27.0	215.0
81.	Grimm, Ulrich	1388	ZIB/ACCSB	9	2	1	6	2.5	28.5	206.5
82.	Dippe, Jörg	1581	SK Gillette	9	1	3	5	2.5	28.0	222.5
83.	Möller, Dirk	1402	SC Kreuzberg e.V.	9	2	1	6	2.5	27.0	215.5
84.	Arikan, René	1123	SC Weisse Dame e.V	9	2	1	6	2.5	24.5	212.5
85.	Tran, Khoa An Le	1238	Treptower SV 1949 e.	9	2	1	6	2.5	23.0	207.0
86.	Gabriel, Liem Thanh	1531	Treptower SV 1949 e.	9	2	0	7	2.0	28.5	218.0
87.	Berg, Gerd	1560	SG TT/Wiheil	9	2	0	7	2.0	28.0	219.5
88.	Wolfram, Mike	1301	BSG 1827 Eckbauer	9	1	2	6	2.0	26.5	212.5
89.	Schiemann, Dieter	1245	SC Zitadelle Spandau	9	1	2	6	2.0	25.0	204.5
90.	Buchkovskaya, Maria	1300	SC Weisse Dame e.V	9	0	1	8	0.5	22.5	200.5

Fast zwei Jahre nach der 3. Auflage (28.05.2007) fand am 9. Mai 2009 das 4. Schnellschach-Open des SK Präsident statt. Im Winter mußte das Turnier noch aus organisatorischen Gründen abgesagt werden, doch diesmal stand Ausrichtung nichts mehr im Wege.

92 Schachfreunde fanden den Weg ins Russische Haus in der Friedrichstraße und übertrafen damit sogar die Teilnehmerzahl von 2007.

Das wird nicht zuletzt **Frank Werner** gefreut haben, den Inhaber der **Allianz-Generalvertretung** und Sponsor der Veranstaltung.

**Frank Werner** und sein Team bieten kompetente Beratung in allen Versicherungsfragen.



Unter den 92 Teilnehmern befanden sich 12 internationale Titelträger, darunter auch **GM Igor Glek** (*Foto links, Copyright by Dagobert Kohlmeyer*), der Gewinner des 3. SK Präsident-Opens. Trotz der starken Konkurrenz gelang es ihm, das Turnier erneut zu gewinnen. Obwohl er in der 6. Runde gegen **GM Robert Rabiega** verlor, hatte er nach der 9. Runde einen Punkt Vorsprung vor seinen Verfolgern und konnte verdientermaßen den Hauptpreis aus den Händen von **Frank Werner** in Empfang nehmen.

Die Größte Überraschung des Turniers war der jüngste Teilnehmer, der zehnjährige **Leonid Sawlin**. Er holte 4,5 von 9 Punkten, erspielte eine ELO-Performance von 1995 (!) und gewann die Ratingkategorie bis 1650!

Ebenso hart umkämpft wie der Gesamtsieg waren die Preisränge und die Platzierungen in den ausgelobten Rating- und Sonderkategorien. Sponsor, Veranstalter und Teilnehmer waren sich am Ende einig, ein tolles und hochinteressantes Turnier miterlebt zu haben.

## ZIB-Schnellschach-Open 2008/2009

### Das dritte ZIB-Open dieser Saison am 16. Mai 2009

Am vorletzten Bundesligaspieltag kamen 20 Spieler nach Dahlem. Sie konnten Hertha BSC im Heimspiel gegen Schalke nicht unterstützen, aber immerhin während unseres Turniers hin und wieder die Spielstände kontrollieren.

Die 5 Sachpreise gingen an:

1. **Michael Schulz (SV Osrarn)** mit 5,5 aus 7 Punkten auf Platz 1,
2. **Frank König (SG Bund)** mit 5 aus 7 Punkten auf Platz 2,
3. Mit nur einem halben Buchholzpunkt Vorsprung unter 6 punktgleichen Spielern erreichte **Mario Janik (SG TT/Wiheil)** den 3. Platz.
4. Der Preis für die Wertungsgruppe unter 1800 (=50% der Teilnehmer) ging an **Alois Möschl (SG Bund)** mit 4 aus 7 auf Platz 9.
5. Das Los, gezogen von Michael Schulz, fiel auf **Erwin Schastok (RBB)**.

Rang	Teilnehmer	Tit	TWZ	G	S	R	V	Punkte	Buchh	SoBerg
1	Schulz, Michael		2251	7	5	1	1	5.5	31.0	24.25
2	König, Frank		1936	7	5	0	2	5.0	25.0	16.50
3	Janik, Mario		1924	7	3	3	1	4.5	31.5	19.75
4	Segerberg, Tomas		1877	7	4	1	2	4.5	31.0	18.25
5	Lukas, Wilmar, Prof. Dr.		1825	7	4	1	2	4.5	29.5	17.25
6	Trebbin, Wolfhard, Dr.		1908	7	4	1	2	4.5	28.0	16.50
7	Koch, Werner		1841	7	4	1	2	4.5	26.5	15.75
8	Zeidler, Uwe		1803	7	4	1	2	4.5	25.5	13.25
9	Möschl, Alois		1796	7	4	0	3	4.0	25.0	10.50
10	Erman, Zinovi		1640	7	4	0	3	4.0	24.5	10.50
11	Schlittermann, Wolfgang		1763	7	4	0	3	4.0	24.0	10.50
12	Wuttke, Edmund		1843	7	3	0	4	3.0	25.5	7.00
13	Schastok, Erwin		1603	7	3	0	4	3.0	23.0	7.50
14	Schmalzried, Volker		1824	7	2	2	3	3.0	22.5	6.25
15	Zarubin, Juri		1485	7	3	0	4	3.0	21.5	6.00
16	Berg, Gerd		1175	7	2	2	3	3.0	20.0	5.75
17	Sampels, Michael		1084	7	2	1	4	2.5	18.0	2.50
18	Pöhle, Uwe		1362	7	2	0	5	2.0	19.0	1.00
19	Vollmann, Karl		1355	7	1	0	6	1.0	18.0	0.00
20	Grimm, Ulrich		1205	7	0	0	7	0.0	21.0	0.00

<b>Terminplan 51. Saison der FV Schach e.V. 2009/10</b>						
				<b>MM</b>	<b>EM</b>	<b>M - Pokal</b>
KW	27	29.06. - 05.07.				
KW	28	06.07. - 12.07.				
KW	29	13.07. - 19.07.	<b>Sommerferien</b>			
KW	30	20.07. - 26.07.				
KW	31	27.07. - 02.08.				
KW	32	03.08. - 09.08.				
KW	33	FR 14.08.	<b>Meldeschuß</b>			
KW	34	17.08. - 23.08.				
KW	35	24.08. - 30.08.				
KW	36	31.08. - 06.09.				
KW	37	FR 11.09.	<b>ML-Versammlung</b>			
KW	38	14.09. - 20.09.		<b>MM-Rd. 1</b>		
KW	39	MI 23.09.			<b>EM-Rd. 1</b>	
KW	40	28.09. - 04.10.				<b>MP-Vorrunde</b>
KW	41	MI 07.10.	<b>Mannschafts-Blitz Formel 1800</b>			
KW	42	12.10. - 18.10.		<b>MM-Rd. 2</b>		
KW	43	19.10. - 25.10.	<b>Herbstferien</b>	<b>DBMM 2009</b>		
KW	44	26.10. - 01.11.				
KW	45	MI 04.11.			<b>EM-Rd. 2</b>	
KW	46	09.11. - 15.11.		<b>MM-Rd. 3</b>		
KW	47	MI 18.11.	<b>Mannschafts-Blitz</b>			
KW	48	MI 25.11.			<b>EM-Rd. 3</b>	
KW	49	30.11. - 06.12.				<b>MP-Achtelf.</b>
KW	50	07.12. - 13.12.		<b>MM-Rd. 4</b>		
KW	51	MI 16.12.			<b>EM-Rd. 4</b>	
KW	52	21.12. - 27.12.	<b>Weihnachtsferien</b>			
KW	53	28.12. - 03.01.				
KW	1	04.01. - 10.01.				
KW	2	MI 13.01.			<b>EM-Rd. 5</b>	
KW	3	18.01. - 24.01.		<b>MM-Rd. 5</b>		
KW	4	25.01. - 31.01.		<b>Zusatzrunde A</b>		<b>MP-Viertelf.</b>
KW	5	01.02. - 07.02.	<b>Winterferien</b>			
KW	6	MI 10.02.			<b>EM-Rd. 6</b>	
KW	7	15.02. - 21.02.		<b>MM-Rd. 6</b>		
KW	8	MI 24.02.	<b>Einzel-Blitz</b>			
KW	9	MI 03.03.	<b>HV am 05.03.</b>		<b>EM-Rd. 7</b>	
KW	10	08.03. - 14.03.				<b>MP-Halbf.</b>
KW	11	15.03. - 21.03.		<b>MM-Rd. 7</b>		
KW	12	MI 24.03.			<b>EM-Rd. 8</b>	
KW	13	29.03. - 04.04.	<b>Osterferien</b>			
KW	14	05.04. - 11.04.				
KW	15	12.04. - 18.04.		<b>MM-Rd. 8</b>		
KW	16	19.04. - 25.04.		<b>Zusatzrunde B</b>		<b>MP-Finale</b>
KW	17	26.04. - 02.05.				
KW	18	MI 05.05.			<b>EM-Rd. 9</b>	
KW	19	10.05. - 16.05.	<b>Fr 14.05. UFT</b>	<b>MM-Endrunde</b>		
KW	20	17.05. - 23.05.				
KW	21	24.05. - 30.05.	<b>Di 25.05. Pfingstferien</b>			
KW	22	31.05. - 06.06.				

Einzelmeisterschaft, Blitzmeisterschaften, ML-Versammlung und Hauptversammlung

[finden im Haus des Sports \(2. Etage\), Arcostr. 11 - 19, 10587 Berlin statt.](#)

**Berliner Ferientermine 2009/10**

15.07. - 28.08. Sommerferien 2009  
19.10. - 30.10. Herbstferien 2009  
21.12. - 02.01. Weihnachtsferien 2009/10  
01.02. - 06.02. Winterferien 2010  
31.03. - 10.04. Osterferien 2010  
14.05. unterrichtsfreier Tag nach Himmelfahrt  
25.05. Pfingstferien 2010  
07.07. - 21.08. Sommerferien 2010



**DEUTSCHER BETRIEBSSPORTVERBAND e.V.**

Mitglied des Deutschen Olympischen Sportbundes

## AUSSCHREIBUNG



### **SPORTGRUPPE**

im Bezirksamt Tempelhof-Schöneberg e.V.

Will- Meisel- Weg 1 • 12355 Berlin



1959 – 2009



50 Jahre

**FV Schach e.V.**



## **IX. Deutsche Betriebssport-Meisterschaft im Schach 2009 (Viererteams)**

- Lizenzgeber:** Deutscher Betriebssportverband e.V. (DBSV)
- Veranstalter:** Sportgruppe im Bezirksamt Tempelhof-Schöneberg e.V.
- Organisation, Durchführung und Turnierleitung:** Fachvereinigung Schach e.V. im Betriebssportverband Berlin-Brandenburg e.V.
- Wettbewerb:** Mannschaftswettbewerb im Schach für Vierermannschaften mit 2 Ersatzspielern.
- Veranstaltungsort:** Rathaus Schöneberg, John-F.-Kennedy-Platz, 10825 Berlin
- Termin:** **Donnerstag, 22. Oktober bis Sonntag 25. Oktober 2009**
- Austragungsmodus:** 7 Runden Schweizer System mit Computerauslosung
- Spielregeln:** **Bedenkzeit 70 Min. / 40 Züge, 15 Min. / Rest. 30 Sek. Zeitgutschrift pro Zug**  
Runde 1: Do. 10:00h    Runde 3: Fr. 10:00h    Runde 5: Sa. 10:00h  
Runde 2: Do. 15:30h    Runde 4: Fr. 15:30h    Runde 6: Sa. 15:30h  
Runde 7 (letzte Runde): So. 9:00h    Siegerehrung: So. 13:30h
- Startberechtigung:** Alle Firmenteams, Betriebsteams, Behördenteams etc. Auswahlteams aus verschiedenen Unternehmen erhalten keine Startberechtigung. Die einzelnen Spieler müssen Mitglieder einer dem DBSV angehörenden Betriebssportgemeinschaft sein. Hinsichtlich der Spielberechtigung gelten die Regeln des jeweiligen Betriebssportverbandes. Die Mitgliedschaft ist durch den Spielerpass oder durch eine schriftliche Bestätigung des entsendenden Landesverbandes zu belegen.

**Mindestteilnahme:** Bei weniger als 20 Meldungen behält sich der Veranstalter eine Absage des Turniers vor.

**Preise:** Medaillen werden an die ersten drei Teams und die jeweils drei Erstplatzierten der Brettwertungen verliehen. Für die fünf besten Mannschaften werden Pokale gestiftet.

**Verpflegung:** Getränke, kleine Mahlzeiten und ein warmes Mittagessen werden vor Ort angeboten. Die dafür entstehenden Kosten sind nicht in der Startgebühr enthalten.

**Teilnahmegebühren:** **60 €** pauschal pro Mannschaft.  
Die Meldung gilt erst nach Eingang des Startgeldes als erfolgt. Im Startgeld sind die Lizenzgebühren für den DBSV enthalten. Eine Rückerstattung der Startgebühren bei Absage einer Mannschaft ist ausgeschlossen.

**Zahlungsmodalitäten:** Überweisung unter Angabe der teilnehmenden Mannschaft an die  
FV Schach e.V.           Konto: 202 001 1002  
                                      BLZ: 100 500 00  
                                      Bank: Sparkasse Berlin  
mit dem Zusatz: DBMM Schach 2009 sowie der einzahlenden BSG

**Meldung an:**                   Bernhard Riess   Peter Baranowsky  
                                  Manfred-von-Richthofen-Str. 172                    Kirschnerweg 21  
                                  12101 Berlin    12353 Berlin  
                                  E-Mail: [Spielleiter@fvschach.de](mailto:Spielleiter@fvschach.de)                   E-Mail: [SG-BAT@fvschach.de](mailto:SG-BAT@fvschach.de)

**Anmeldeschluss:** **18. September 2009;** die Meldung ist erst bei Zahlungseingang gültig.

**Haftung:** Der Veranstalter übernimmt keine Haftung bei Verletzungen, Beschädigungen und Verlusten jeglicher Art.

**Vorbehalte:** Die Turnierleitung behält sich notwendige Änderungen vor.

**Weitere Infos und  
Hotels:** <http://dbmm2009.fvschach.de>  
<http://www.fvschach.de>  
Für weitere Informationen - auch hinsichtlich der Unterkunfts-  
möglichkeiten - stehen die Kontaktpersonen gerne zur Verfügung.  
Weitere Einzelheiten wie die Bekanntgabe der teilnehmenden  
Mannschaften und Wegbeschreibung werden rechtzeitig mitgeteilt.

**Kontaktpersonen:**   **Rainer Zöllner**  
                                  Bieselheider Weg 38, 13465 Berlin  
                                  Telefon: 0175 - 525 16 56,           E-Mail: [1.Vorsitzender@fvschach.de](mailto:1.Vorsitzender@fvschach.de)  
                                  **Bernhard Riess**  
                                  Manfred-von-Richthofen-Str. 172, 12101 Berlin  
                                  Telefon: 0177 – 752 43 78,           E-Mail: [Spielleiter@fvschach.de](mailto:Spielleiter@fvschach.de)  
                                  **Peter Baranowsky**  
                                  Kirschnerweg 21, 12353 Berlin  
                                  Telefon: 0171 – 687 43 78,           E-Mail: [SG-BAT@fvschach.de](mailto:SG-BAT@fvschach.de)

<b>Für den Deutschen Betriebssportverband e.V.</b>		<b>Für die FV Schach e.V.</b>	
Uwe Tronnier	Wolfgang Großmann	Rainer Zöllner	Bernhard Riess
Präsident	Sportbeauftragter im DBSV	1. Vorsitzender	Spielleiter

<b>Für die Sportgruppe im Bezirksamt Tempelhof-Schöneberg e.V.</b>	
Dietrich Donner	Peter Baranowsky
1. Vorsitzender	Abteilungsleiter-Schach

**Berlin, den 28. Oktober 2008**

# FV Schach e.V. Saison 51

## Meldebogen zur Mannschaftsmeisterschaft 2009/10

BSG				BSG-Nr.	
Mannschaft				Mannschafts-Nr.	
Spielort					
Spielbeginn		Uhr	Spieltag		
Vorstand					Tel.D.
Anschrift					Tel.P.
					Fax
E-Mail					
Mannschaftsleiter					Tel.D.
Anschrift					Tel.P.
					Fax
E-Mail					
M-Zahl	Name	Vorname	Geburtsdatum	Status	DWZ
01					
02					
03					
04					
05					
06					
07					
08					
09					
10					
11					
12					
13					
14					
15					
16					

**Meldeschluss ist Freitag, der 14.08.2009** Bitte vollständig ausfüllen! Neue Spieler gesondert markieren!

Der Schachexpress wird heruntergeladen / soll per Post gesendet werden an: \_\_\_\_\_

- Die BSG nimmt am Mannschafts-Pokal teil.
- Die Mannschaft verzichtet auf den in der Vorsaison erreichten sportlichen Aufstieg.
- Die Mannschaft steht für einen Klassenerhalt im Nachrückverfahren nicht zur Verfügung.
- Die Mannschaft steht für einen Aufstieg im Nachrückverfahren nicht zur Verfügung.

**Bitte um Berücksichtigung von Terminwünschen im Spielplan (ohne Anspruch auf Erfüllung):**

Maximale Zahl gleichzeitiger Heimspiele: \_\_\_\_\_

Keine gemeinsamen Heimspiele mit : \_\_\_\_\_ Gemeinsame Heimspiele mit : \_\_\_\_\_

**Meldebogen senden an:** Bernhard Riess, Manfred-von-Richthofen-Str. 172, 12101 Berlin, E-Mail [br@fvschach.de](mailto:br@fvschach.de)

**Nur der Meldebogen ist ein gültiges Dokument.**