



Vorstand und Ausschüsse der FV Schach wünschen allen Spielern und Spielerinnen ein frohes Weihnachtsfest und einen guten Rutsch ins neue Jahr!

Mannschafts-Meisterschaft

LL

Der SK Präsident gewinnt glücklich sein Auswärtsspiel gegen die SV Osram und verschafft sich im Tabellenkeller so etwas Luft. An der Spitze zieht momentan die SG WiHeil einsam ihre Kreise – als einziges Team haben sie bisher alle Wettkämpfe gewonnen. Allerdings warten im neuen Jahr noch die „großen Drei“ auf das Team aus Wittenau. Die Aufsteiger Gardez Robe und Vattenfall/BVG sind bisher noch nicht richtig in der Landesliga angekommen und zieren das Tabellenende

A1

Deutsche Bahn/BSW 2 und BAT 2 weisen mit je 12 Punkten einen perfekten Score auf – dahinter kommt mit bereits 5 Punkten Abstand Allianz 1, die gegen die Bahn reichlich Federn lassen mußten. Thales 2 kassiert gegen WiHeil 2 die Höchststrafe und bekommt dafür die Rote Laterne des Tabellenletzten.

A2

Bei Senat 2 sind nur zwei Spieler vor Ort – das führt gemäß Turnierordnung zu einem 0:6 wegen Nichtantritt. Mit demselben, allerdings erspielten Ergebnis fährt Krämer Schach 4F 1 den höchsten Sieg der noch jungen Klubgeschichte ein.

B1

BAT 4 führt souverän die Tabelle an und hat schon jetzt doppelt so viele Punkte wie der Zweite angesammelt. Das liegt aber natürlich auch daran, daß BAT 4 als einziges Team bereits 4 Spiele absolviert hat. SK Präsident 2 belegt momentan den zweiten Aufstiegsplatz.

B2

Hier steht Senat 3 mit 10 Punkten vorn – aber WiHeil 3 hat mit 9 Punkten aus drei Begegnungen die beste Ausgangsposition. Thales 3 fiel durch die Niederlage gegen WiHeil 3 in der Tabelle etwas zurück.

C

4 Spiele – 4 Siege! Telestern 2 plant scheinbar einen Start-Ziel-Durchmarsch. Diesmal wurde Bank N26 klar besiegt. Es bleibt abzuwarten, wer Telestern Paroli bieten kann... Vielleicht der Staffelsieger der letzten beiden Jahre SV Osram 3, aber die hatten in dieser Runde spielfrei.

Einzel-Meisterschaft

Nach 4 Runden führt Tomas Segerberg (SV Osram) die Tabelle mit einem 100%-Score an. Wird ihm der Durchmarsch zum Titel gelingen?

Ergebnisse, Tabellen und Partien auf den Seiten 9 bis 13.



Wir haben eine Weltmeisterin!

Im türkischen Antalya wurde Alina Rath am vergangenen Samstag Amateur ChessBoxing World Champion (im Bild links mit Iepe T. Rubingh dem Erfinder des Schachboxens) !

Die FV Schach gratuliert herzlich zu diesem Erfolg!



Zwei Blitz-Turniere stehen auf dem Programm!

Am 23.12. lädt der SK Präsident zu einem Blitzturnier ein und am 2. Januar BA Tempelhof Die Ausschreibungen sind auf den Seiten 14 bis 15 zu finden.

Impressum.

Schachexpress – Eines der offiziellen Organe der Fach-Vereinigung Schach e.V.

Herausgeber :

Fach-Vereinigung Schach e.V.
Eingetragen im Vereinsregister beim Amtsgericht
Charlottenburg - VR 5925 NZ

Bankverbindung:

Berliner Volksbank
BLZ 100 900 00
Kontonr. 2232567000
IBAN:
DE74 1009 0000 2232 5670 00

Anschrift & Redaktionssitz :

FV Schach e.V.
c/o Bernhard Riess
M.-v.-Richthofen-Str. 172
12101 Berlin
Tel. : +49 (177) 752 43 78

Email : express@fvschach.de

Erscheinungsweise :

Vor der nachfolgenden Runde der MM.

Auflage :

Der Schachexpress wird auf der Website www.fvschach.de zum Download bereitgestellt.

Redaktionsschluß :

Am Tag der Veröffentlichung auf der Internetseite der FV Schach e.V.
(<http://www.fvschach.de>)

Redaktion : Bernhard Riess
(br)

Ressort-Verantwortliche :

LL : R. Müller (rm)
A1 : R. Müller (rm)
A2 : R. Müller (rm)
B1 : T. Seeger (ts)
B2 : M. Häusler (mh)
C : A. Safai-Nia (as)

© Copyright :

Namentlich gekennzeichnete Artikel geben nicht die Meinung der Redaktion oder der FV Schach wieder. Redaktionelle Artikel sind keine offiziellen FV Schach-Artikel. Nicht namentlich gekennzeichnete Artikel entstammen der Feder des Redakteurs.

Unaufgefordert eingereichtes Material (Texte, Fotos, Grafiken, Partien) ist erwünscht. Die Einwilligung zur Veröffentlichung wird vorausgesetzt. Wenn die Rückgabe der Materialien gewünscht ist, muß dies mit angegeben werden.

Nachdruck sowie Nutzung in elektronischen Medien - auch nur auszugsweise – darf nur mit vorheriger Genehmigung der FV Schach e.V. erfolgen.

Alle Beiträge sind honorarfrei. Kleine redaktionell bedingte Kürzungen bzw. Änderungen aus Layoutgründen werden nicht extra ausgewiesen.

FV Schach - Fax-Nr. : 03222 - 6269865

FV Schach - Email : post@fvschach.de

FV Schach - Homepage : <http://www.fvschach.de>

Ergebnismeldung EM : Einzelmeisterschaft@fvschach.de

Der Vorstand der FV Schach. e.V.

I. Vorsitzender

Radke, Robert

Email: 1.vorsitzender@fvschach.de

Stellv. Vorsitzender

Linkermann, Walter

Email: 2.vorsitzender@fvschach.de

Schatzmeister

Wendt, Wolfgang

Zwickauer Damm 141

12355 Berlin

Tel. 662 19 83

Email : schatzmeister@fvschach.de

Schriftführer

nicht besetzt.

Spielleiter

Riess, Bernhard

Manfred-v.-Richthofen-Str.172

12101 Berlin

Tel. 0177- 752 4378

Email : spielleiter@fvschach.de

Fax 03222-6269865

Stellv. Spielleiter

nicht besetzt.

Sprecher des Schiedsgerichts

Christochowitz Lothar

Rheingastr. 3

12161 Berlin

Tel. 822 91 97

Email : sprecher.des.schiedsgerichts@fvschach.de

LL, 4. Runde

| | | |
|---------------|-----------|---------------------|
| SV Senat 1 | 5,5 : 0,5 | Vattenfall/BVG 1 |
| SG Bund 1 | 2,0 : 3,0 | Deutsche Bahn/BSW 1 |
| Gardez Robe 1 | 2,0 : 4,0 | BA Tempelhof 1 |
| SV Osrarn 1 | 2,0 : 4,0 | SK Präsident 1 |
| Thales 1 | 2,0 : 4,0 | SG WiHeil 1 |

LL, Vorschau 5.Runde

| | | | | |
|----|--------------|---------------------|---|---------------|
| Mi | 22.01. 18.00 | Vattenfall/BVG 1 | : | SG WiHeil 1 |
| Mo | 20.01. 18.00 | SK Präsident 1 | : | Thales 1 |
| Do | 23.01. 18.30 | BA Tempelhof 1 | : | SV Osrarn 1 |
| Mi | 22.01. 17.30 | Deutsche Bahn/BSW 1 | : | Gardez Robe 1 |
| Di | 21.01. 17.00 | SV Senat 1 | : | SG Bund 1 |

Landesliga Saison 2019/20

| | | Punkte | Brettunkte | Sp | G | U | V |
|----|---------------------------|--------|------------|----|---|---|---|
| 1 | SG WiHeil 1 | 12 | 16,0:8,0 | 4 | 4 | 0 | 0 |
| 2 | SV Senat 1 | 10 | 17,0:7,0 | 4 | 3 | 1 | 0 |
| 3 | BA Tempelhof 1 | 10 | 15,5:8,5 | 4 | 3 | 1 | 0 |
| 4 | Thales 1 | 6 | 12,5:11,5 | 4 | 2 | 0 | 2 |
| 5 | Deutsche Bahn/BSW 1 (M,P) | 6 | 11,5:11,5 | 4 | 2 | 0 | 2 |
| 6 | SV Osrarn 1 | 6 | 11,5:12,5 | 4 | 2 | 0 | 2 |
| 7 | SK Präsident 1 | 5 | 11,5:12,5 | 4 | 1 | 2 | 1 |
| 8 | SG Bund 1 | 1 | 9,5:13,5 | 4 | 0 | 1 | 3 |
| 9 | Gardez Robe 1 (N) | 1 | 9,5:14,5 | 4 | 0 | 1 | 3 |
| 10 | Vattenfall/BVG 1 (N) | 0 | 4,5:19,5 | 4 | 0 | 0 | 4 |

LL SV Senat 1 5,5 : 0,5 Vattenfall/BVG 1

| | | | | |
|-----|-----------------|-------|-------------|-----|
| 101 | GM Braun | 1 : 0 | FM Weber | 102 |
| 102 | IM Berger | 1 : 0 | Eisenträger | 105 |
| 105 | GM Kalinitschew | 1 : 0 | Kauschmann | 106 |
| 106 | FM Becker | 1 : 0 | Allgaier | 107 |
| 108 | Becker | ½ : ½ | Wisshöfer | 201 |
| 205 | Bolk | 1 : 0 | Schulz | 205 |

Senat ist in diesem Jahr in Topform und sorgt für ein gutes Brettverhältnis. Cord Wisshöfer verhindert mit seinem Remis gegen Nils Becker die „Höchststrafe“ von 0-6. Alle anderen Bretter von Vattenfall sind komplett überfordert...

LL SG Bund 1 2,0 : 3,0 Deutsche Bahn/BSW 1

| | | | | |
|-----|-------------|-------|-----------------|-----|
| 101 | IM Brüdigam | ½ : ½ | GM Rabioga | 101 |
| 103 | Safai-Nia | 0 : 1 | GM Muse | 102 |
| 105 | Schnabel | - : - | IM Muse | 103 |
| 106 | Tyrntania | ½ : ½ | FM Kleeschätzky | 104 |
| 108 | FM Heuer | ½ : ½ | Schüttig | 107 |
| 209 | Schilling | ½ : ½ | FM Kleeschätzky | 108 |

Weder Schnabel, noch sein Gegner IM Muse finden den Weg ins Spiellokal. Trotzdem ist in dieser Saison der Meisterschaftszug für die Bahn wohl endgültig abgefahren...

LL Gardez Robe 1 2,0 : 4,0 BA Tempelhof 1

| | | | | |
|-----|------------|-------|------------|-----|
| 101 | Prange | 0 : 1 | IM Thiede | 105 |
| 103 | Bressler | 0 : 1 | IM Suran | 106 |
| 104 | Kelbakiani | 0 : 1 | FM Nogly | 109 |
| 105 | Waldner | ½ : ½ | Hoffmann | 110 |
| 106 | Toth | ½ : ½ | FM Kurz | 202 |
| 209 | Wittkowski | 1 : 0 | Kettenburg | 208 |

Gardez Robe hat keine Chance an den ersten drei Brettern, an vier und fünf reichen dann zwei Remis für BAT. Am letzten Brett gewinnt Ralf Wittkowski gegen Dr. Kettenburg trotz 350 Punkten ELO-Malus!

LL SV Osrarn 1 2,0 : 4,0 SK Präsident 1

| | | | | |
|-----|----------------|-------|------------|-----|
| 101 | FM Wintzer | 1 : 0 | GM Meister | 101 |
| 102 | FM Schulz | 0 : 1 | IM Figura | 102 |
| 109 | Eisermann | ½ : ½ | FM Gruzman | 104 |
| 110 | Karlsch | ½ : ½ | Schilar | 107 |
| 205 | Gebert-Vangeel | 0 : 1 | Heerde | 110 |
| 210 | Pfeiffer | 0 : 1 | Müller | 111 |

Beide Teams treten nicht in Bestbesetzung an. Die SV Osrarn kämpft verbissen: FM Dr. Wintzer schlägt GM Meister und Dr. Eisermann sowie Dr. Karlsch spielen gegen 200-ELO höhere Gegnerschaft Remis. Figura, Heerde und Reinhard Müller (letzterer glücklich) retten den Tag für Präsident.

LL Thales 1 2,0 : 4,0 SG WiHeil 1

| | | | | |
|-----|--------------|-------|---------------|-----|
| 101 | FM Paulsen | ½ : ½ | FM Lerch | 103 |
| 102 | FM Maxion | ½ : ½ | FM Reichmann | 104 |
| 105 | Hoffmann | 0 : 1 | IM von Herman | 105 |
| 106 | WFM Skogvall | 0 : 1 | Bartolomäus | 201 |
| 107 | Röblitz | ½ : ½ | FM Bachmann | 203 |
| 202 | Starke | ½ : ½ | Strehlow | 208 |

WiHeil erobert die Tabellenführung! Das Team wird ein gewaltiges Wort bei der Titelvergabe mitsprechen, insbesondere die Mittelbretter IM von Herman und Bartolomäus stellen mit ihren Siegen die Weichen für drei Mannschaftspunkte.

A1, 4. Runde

| | | |
|----------------------|-----------|---------------------|
| SG Bund 2 | 3,0 : 3,0 | EPA/ZIB 1 |
| SV Allianz 1 | 1,5 : 4,5 | Deutsche Bahn/BSW 2 |
| Stern Ludwigsfelde 1 | 2,5 : 3,5 | UBA 1 |
| BA Tempelhof 2 | 4,0 : 2,0 | SG Bund 4 |
| Thales 2 | 0,0 : 6,0 | SG WiHeil 2 |

A1, Vorschau 5.Runde

| | | | | |
|----|--------------|---------------------|---|----------------------|
| Mo | 20.01. 18.00 | EPA/ZIB 1 | : | SG WiHeil 2 |
| Mi | 22.01. 18.00 | SG Bund 4 | : | Thales 2 |
| Di | 21.01. 17.30 | UBA 1 | : | BA Tempelhof 2 |
| Mi | 22.01. 17.30 | Deutsche Bahn/BSW 2 | : | Stern Ludwigsfelde 1 |
| Do | 23.01. 18.30 | SG Bund 2 | : | SV Allianz 1 |

A1 Saison 2019/20

| | | Punkte | Brettpunkte | Sp | G | U | V |
|----|--------------------------|--------|-------------|----|---|---|---|
| 1 | Deutsche Bahn/BSW 2 | 12 | 17,5:5,5 | 4 | 4 | 0 | 0 |
| 2 | BA Tempelhof 2 | 12 | 17,0:7,0 | 4 | 4 | 0 | 0 |
| 3 | SV Allianz 1 | 7 | 14,5:9,5 | 4 | 2 | 1 | 1 |
| 4 | SG Bund 2 | 7 | 13,0:11,0 | 4 | 2 | 1 | 1 |
| 5 | SG WiHeil 2 | 6 | 15,0:9,0 | 4 | 2 | 0 | 2 |
| 6 | Stern Ludwigsfelde 1 (N) | 4 | 10,5:13,5 | 4 | 1 | 1 | 2 |
| 7 | EPA/ZIB 1 (A) | 4 | 9,5:13,5 | 4 | 1 | 1 | 2 |
| 8 | UBA 1 | 4 | 9,0:15,0 | 4 | 1 | 1 | 2 |
| 9 | SG Bund 4 (N) | 1 | 7,5:16,5 | 4 | 0 | 1 | 3 |
| 10 | Thales 2 | 0 | 5,5:18,5 | 4 | 0 | 0 | 4 |

| | | | | |
|-----------|------------------|------------------|------------------|-----|
| A1 | SG Bund 2 | 3,0 : 3,0 | EPA/ZIB 1 | |
| 201 | Kaiser | ½ : ½ | FM Dimitrijeski | 101 |
| 206 | König | 0 : 1 | Kalabic | 103 |
| 210 | Diwisch | 1 : 0 | Godoj | 105 |
| 211 | Roth | 0 : 1 | WFM von Herman | 107 |
| 212 | Salomon | ½ : ½ | Symann | 113 |
| 304 | Trebbin | + : - | Quintin | 114 |

Den Kampf beginnt EPA/ZIB zu Fünft. Das sind keine guten Voraussetzungen für einen Sieg - da die Spitzenbretter der Dahlemer jedoch 1,5 Punkte erzielen, reicht es zumindest für ein Mannschaftsremis.

| | | | | |
|-----------|---------------------|------------------|----------------------------|-----|
| A1 | SV Allianz 1 | 1,5 : 4,5 | Deutsche Bahn/BSW 2 | |
| 102 | Hämmerlein | - : + | Haasler | 201 |
| 104 | Miersch | + : - | FM Baumbach | 203 |
| 107 | Hahlbohm | 0 : 1 | Jauk | 205 |
| 108 | Kettner | 0 : 1 | Kuhne | 206 |
| 109 | Paschkowski | 0 : 1 | Klotzsche | 208 |
| 110 | Papenbrock | ½ : ½ | Kaiser | 212 |

An den Spitzenbrettern beschenken sich die Kontrahenten wechselseitig mit kampflosen Punkten. Die nächsten drei Bretter gewinnt jedoch die Bahn, damit ist der Ausgang des Kampfes klar...

| | | | | |
|-----------|-----------------------------|------------------|----------------|-----|
| A1 | Stern Ludwigsfelde 1 | 2,5 : 3,5 | UBA 1 | |
| 101 | Tangermann | 0 : 1 | Stark | 101 |
| 102 | Grandt | + : - | Zeidler | 102 |
| 103 | Janicki | 0 : 1 | Schuckar | 104 |
| 104 | Astfalk | ½ : ½ | Goroll | 107 |
| 105 | Meyer | ½ : ½ | Christochowitz | 108 |
| 106 | König | ½ : ½ | Kersten | 109 |

Zwar findet Uwe Zeidler den Weg ins Spiellokal nicht und sorgt so für die Führung von Stern Ludwigsfelde. Da aber Stark und Schuckar ihre Partien gewinnen können (bei drei Remisen) endet der Kampf zugunsten des Umweltamtes.

| | | | | |
|-----------|-----------------------|------------------|------------------|-----|
| A1 | BA Tempelhof 2 | 4,0 : 2,0 | SG Bund 4 | |
| 204 | Weber | ½ : ½ | Langner | 401 |
| 206 | Feikes | 1 : 0 | Pannek | 407 |
| 207 | Gailbraith | 1 : 0 | Scholz | 409 |
| 209 | Petenev | ½ : ½ | Große | 501 |
| 304 | Körlin | ½ : ½ | Voigt | 504 |
| 307 | Wolf | ½ : ½ | Schwark | 506 |

Dr. Feikes und Galbraith entscheiden ihre Partien und damit den Kampf für BAT, da alle anderen Partien Remis enden. Bund überwintert damit auf einem Abstiegsplatz, BAT auf Rang 2

| | | | | |
|-----------|-----------------|------------------|--------------------|-----|
| A1 | Thales 2 | 0,0 : 6,0 | SG WiHeil 2 | |
| 201 | Hilsberg | - : + | Gurack | 202 |
| 204 | Burghardt | 0 : 1 | Rennoch | 204 |
| 205 | Klevenow | 0 : 1 | Jurkatis | 205 |
| 206 | Seeger | 0 : 1 | Busch | 206 |
| 304 | Schopmans | 0 : 1 | Neumann | 210 |
| 310 | Klein | 0 : 1 | Korell | 307 |

Katastrophale Leistung von Thales: Karsten Hilsberg erscheint nicht - alle anderen verlieren. Dieses Desaster passt zum Tabellenplatz - Thales ist abgeschlagen Letzter.

A2, 4. Runde

| | | |
|---------------------|-----------|--------------------|
| SV Senat 2 | 0,0 : 6,0 | Vattenfall/BVG 2 |
| SG Bayer 1 | 3,0 : 3,0 | SV DeTeWe 1 |
| Gardez Robe 2 | 3,5 : 2,5 | BA Tempelhof 3 |
| SV Osram 2 | 2,0 : 4,0 | SG Bund 3 |
| Deutsche Bahn/BSW 3 | 0,0 : 6,0 | Krämer Schach 4F 1 |

A2, Vorschau 5.Runde

| | | | |
|-----------------|------------------|---|---------------------|
| Mi 22.01. 18.00 | Vattenfall/BVG 2 | : | Krämer Schach 4F -1 |
| Mi 22.01. 18.00 | SG Bund 3 | : | Deutsche Bahn/BSW 3 |
| Do 23.01. 18.30 | BA Tempelhof 3 | : | SV Osram 2 |
| Mo 20.01. 18.00 | SV DeTeWe 1 | : | Gardez Robe 2 |
| Do 23.01. 17.00 | SV Senat 2 | : | SG Bayer 1 |

A2 Saison 2019/20

| | | Punkte | Brettpunkte | Sp | G | U | V |
|----|-------------------------|--------|-------------|----|---|---|---|
| 1 | Gardez Robe 2 | 9 | 15,0:9,0 | 4 | 3 | 0 | 1 |
| 2 | SG Bund 3 | 9 | 13,5:10,5 | 4 | 3 | 0 | 1 |
| 3 | Vattenfall/BVG 2 | 7 | 15,0:9,0 | 4 | 2 | 1 | 1 |
| 4 | SG Bayer 1 | 7 | 13,0:11,0 | 4 | 2 | 1 | 1 |
| 5 | SV Osram 2 | 6 | 14,0:10,0 | 4 | 2 | 0 | 2 |
| 6 | Krämer Schach 4F 1 (N) | 6 | 13,0:11,0 | 4 | 2 | 0 | 2 |
| 7 | SV DeTeWe 1 (A) | 5 | 11,5:12,5 | 4 | 1 | 2 | 1 |
| 8 | BA Tempelhof 3 | 4 | 11,5:12,5 | 4 | 1 | 1 | 2 |
| 9 | SV Senat 2 | 4 | 10,0:14,0 | 4 | 1 | 1 | 2 |
| 10 | Deutsche Bahn/BSW 3 (N) | 0 | 3,5:20,5 | 4 | 0 | 0 | 4 |

A2 SV Senat 2 0,0 : 6,0 Vattenfall/BVG 2

| | | | | |
|-----|------------------|-------|------------|-----|
| 201 | FM Boetzer | - : + | Bornschein | 202 |
| 207 | Witte | - : + | Kapr | 203 |
| 208 | Luthardt | - : + | Hirche | 207 |
| 209 | Weiten | - : + | Weiss | 209 |
| 304 | Kiesewetter | - : + | Schumacher | 211 |
| 307 | Lommatzsch-Röpke | - : + | Aulitzky | 212 |

Senat bietet nur zwei Spieler zum Kampf auf - das genügt aber laut Turnierordnung nicht und somit verlieren die Senatoren kampfflos 0-6!

A2 SG Bayer 1 3,0 : 3,0 SV DeTeWe 1

| | | | | |
|-----|---------|-------|------------|-----|
| 102 | Schmidt | - : + | FM Lehmann | 102 |
| 103 | Feil | ½ : ½ | Grüner | 105 |
| 104 | Hamann | 1 : 0 | Janneck | 106 |
| 105 | Bladt | 1 : 0 | Kruse | 107 |
| 107 | Küfner | - : + | Sayder | 108 |
| 108 | Jansen | ½ : ½ | Tauchert | 110 |

DeTeWe erhält gleich zwei kampflose Punkte - und selbst das reicht nicht zum Sieg gegen ein heldenhaft kämpfendes Bayer-Team. Hamann und Bladt sind mit ihren Siegen dafür verantwortlich, dass Bayer in diesem Kampf zurückkommt.

A2 Gardez Robe 2 3,5 : 2,5 BA Tempelhof 3

| | | | | |
|-----|----------|-------|----------|-----|
| 202 | Hoffmann | ½ : ½ | Müller | 301 |
| 203 | Rudolph | ½ : ½ | Sadofiev | 302 |
| 204 | Humke | ½ : ½ | Guder | 303 |
| 205 | Hankow | ½ : ½ | Thomas | 305 |
| 206 | Strick | 1 : 0 | Lehmann | 306 |
| 207 | Stamatow | ½ : ½ | Glienke | 404 |

Alle Partien in diesem Kampf enden Remis - bis auf Brett 5. Hier vermag Gregor Strick Michael Lehmann zu besiegen und avanciert damit zum Matchwinner!

A2 SV Osram 2 2,0 : 4,0 SG Bund 3

| | | | | |
|-----|-----------|-------|------------------|-----|
| 206 | Rath | 0 : 1 | Piersig | 301 |
| 212 | Lohse | 0 : 1 | Ahlberg | 302 |
| 303 | Mayer | 1 : 0 | Schönfeld | 303 |
| 306 | Riess | ½ : ½ | Harwardt | 307 |
| 307 | Reck | ½ : ½ | Burmeister | 309 |
| 310 | Schilling | 0 : 1 | Auersch-Saworski | 310 |

Die Hausherrn gewinnen zwar durch Dr. Mayer - dem stehen jedoch drei Siege der SG Bund gegenüber: Piersig, Ahlberg und Dr. Auersch-Saworski gewinnen für die Gäste.

A2 Deutsche Bahn/BSW 3 0,0 : 6,0 Krämer Schach 4F 1

| | | | | |
|-----|---------|-------|-------------|-----|
| 302 | Stahr | 0 : 1 | van Hasselt | 101 |
| 305 | Trostel | 0 : 1 | Date | 102 |
| 306 | Schulze | 0 : 1 | Baidal | 104 |
| 307 | Fitzke | 0 : 1 | Radtke | 106 |
| 309 | Gödecke | 0 : 1 | Grob | 109 |
| 405 | Sube | 0 : 1 | Boisseau | 111 |

So deutlich schien Krämer Schach nicht favorisiert - doch DIE Überraschung des Spieltages ist dem Neuling wirklich gelungen! Der Aufsteiger ist damit achtbarer Sechster - für die Bahn scheint der Zug fast abgefahren...

B1, 4. Runde

| | | |
|---------------------|-----------|----------------|
| Rolls Royce 1 | 1,5 : 3,5 | Gardez Robe 3 |
| BA Tempelhof 4 | 5,0 : 1,0 | SG Bund 6 |
| Deutsche Bahn/BSW 4 | 1,5 : 4,5 | SK Präsident 2 |

B1, Vorschau 5. Runde

| | | | |
|-----------------|------------------|---|---------------------|
| Di 21.01. 18.00 | Gardez Robe 3 | : | SK Präsident 2 |
| Mi 22.01. 18.00 | SG Bund 6 | : | Deutsche Bahn/BSW 4 |
| Mi 22.01. 18.00 | Vattenfall/BVG 3 | : | BA Tempelhof 4 |

B1 Saison 2019/20

| | | Punkte | Brettpunkte | Sp | G | U | V |
|----|----------------------|--------|-------------|----|---|---|---|
| 1 | BA Tempelhof 4 | 12 | 17,5:6,5 | 4 | 4 | 0 | 0 |
| 2 | SK Präsident 2 (A) | 6 | 11,5:6,5 | 3 | 2 | 0 | 1 |
| 3 | Berliner Volksbank 1 | 4 | 9,0:9,0 | 3 | 1 | 1 | 1 |
| 4 | Deutsche Bahn/BSW 4 | 3 | 8,0:10,0 | 3 | 1 | 0 | 2 |
| 5 | Gardez Robe 3 | 3 | 6,0:11,0 | 3 | 1 | 0 | 2 |
| 6 | Rolls Royce 1 | 2 | 7,5:9,5 | 3 | 0 | 2 | 1 |
| 7 | SG Bund 6 | 2 | 7,0:11,0 | 3 | 0 | 2 | 1 |
| 8 | Vattenfall/BVG 3 (A) | 1 | 4,5:7,5 | 2 | 0 | 1 | 1 |
| 9 | spielfrei | 0 | 0,0:0,0 | 0 | 0 | 0 | 0 |
| 10 | spielfrei | 0 | 0,0:0,0 | 0 | 0 | 0 | 0 |

B1 Rolls Royce 1**1,5 : 3,5****Gardez Robe 3**

| | | | | |
|-----|----------|-------|-----------|-----|
| 101 | Merz | 1 : 0 | Bekleyici | 301 |
| 102 | Bock | - : + | Kovalchuk | 302 |
| 103 | Jobes | 0 : 1 | Stender | 303 |
| 104 | Schröter | - : - | Lösche | 304 |
| 105 | Schubert | ½ : ½ | Eckert | 308 |
| 108 | Paris | 0 : 1 | Endejan | 311 |

Der erste Mannschaftssieg für die SF von Gardez Robe 3 katapultiert die Mannschaft vom Tabellenende auf den fünften Platz. Das ist genau der Tabellenplatz, den Rolls Royce 1 noch in der letzten Runde besetzt hielt. Daran kann man erkennen, das selbst nach vier Runden das Feld in den unteren zwei Dritteln sehr eng bei einander steht.

B1 BA Tempelhof 4**5,0 : 1,0****SG Bund 6**

| | | | | |
|-----|------------|-------|------------|-----|
| 402 | Schmidt | ½ : ½ | Krombach | 602 |
| 403 | Baranowsky | 1 : 0 | Reimann | 605 |
| 405 | Hohn | 1 : 0 | Peinelt | 606 |
| 407 | Quast | 1 : 0 | Heidinger | 607 |
| 408 | Meseck | ½ : ½ | Mühlwinkel | 608 |
| 507 | Bockelmann | 1 : 0 | Irmeler | 609 |

Eine klare Ansage von BA Tempelhof 4! Jedes Spiel in der Saison bisher gewonnen. Es wird schwer werden, dem Primus den Aufstiegsplatz streitig zu machen. Da müsste das BA Tempelhof 4 schon kräftig "mithelfen". Die SG Bund 6 hat noch alle Möglichkeiten im Feld aufzuschliessen.

B1 Deutsche Bahn/BSW 4**1,5 : 4,5****SK Präsident 2**

| | | | | |
|-----|------------|-------|-------------|-----|
| 401 | Meißner | 1 : 0 | Shapiro | 201 |
| 402 | Bieber | - : + | Jankulin | 202 |
| 403 | Kleinert | 0 : 1 | Kössler | 203 |
| 407 | Grunow | 0 : 1 | Meister | 204 |
| 408 | Schwarz | ½ : ½ | Metzger | 205 |
| 507 | Wroblewski | 0 : 1 | Bronstoring | 209 |

Die SF des SK Präsident 4 nutzen die Spielpause der Konkurrenz und punkten sich auf den zweiten Platz der Tabelle. Ein klares Ergebnis mit einem geschenkten Punkt. Dennoch kann die Deutsche Bahn/BSW 4 den Tabellenplatz halten und ist momentan weit entfernt von Abstiegssorgen.

B2, 4. Runde

| | | | | | | | |
|---------------|-----------|------------------|----|--------------|------------------|---|---------------|
| SV Senat 3 | 3,5 : 2,5 | Vattenfall/BVG 4 | Mi | 22.01. 18.00 | Vattenfall/BVG 4 | : | SG WiHeil 3 |
| SV Allianz 2 | 1,0 : 5,0 | Telestern 1 | Mi | 22.01. 18.00 | SG Bund 5 | : | Thales 3 |
| SV Justitia 1 | 3,5 : 2,5 | BA Tempelhof 5 | Do | 23.01. 18.30 | BA Tempelhof 5 | : | spielfrei 6 |
| Thales 3 | 2,5 : 3,5 | SG WiHeil 3 | Mi | 22.01. 18.30 | Telestern 1 | : | SV Justitia 1 |

B2, Vorschau 5.Runde**B2 Saison 2019/20**

| | | Punkte | Brettpunkte | Sp | G | U | V |
|----|----------------------|--------|-------------|----|---|---|---|
| 1 | SV Senat 3 | 10 | 16,0:8,0 | 4 | 3 | 1 | 0 |
| 2 | Telestern 1 (A) | 9 | 16,0:8,0 | 4 | 3 | 0 | 1 |
| 3 | SG WiHeil 3 | 9 | 11,5:6,5 | 3 | 3 | 0 | 0 |
| 4 | Thales 3 (N) | 6 | 10,5:7,5 | 3 | 2 | 0 | 1 |
| 5 | BA Tempelhof 5 | 4 | 10,0:14,0 | 4 | 1 | 1 | 2 |
| 6 | SG Bund 5 | 4 | 8,5:9,5 | 3 | 1 | 1 | 1 |
| 7 | SV Justitia 1 (N) | 3 | 9,5:14,5 | 4 | 1 | 0 | 3 |
| 8 | SV Allianz 2 | 1 | 8,0:16,0 | 4 | 0 | 1 | 3 |
| 9 | Vattenfall/BVG 4 (A) | 0 | 6,0:12,0 | 3 | 0 | 0 | 3 |
| 10 | spielfrei | 0 | 0,0:0,0 | 0 | 0 | 0 | 0 |

B2 SV Senat 3 3,5 : 2,5 Vattenfall/BVG 4

| | | | | | |
|-----|------------|-------|-----------|-----|---|
| 301 | Alevizakis | 1 : 0 | Knispel | 401 | Jörg-Uwe Lengowski, setzte sich Senat 3 durch |
| 302 | Bluhm | 1 : 0 | Fieck | 403 | und belegt nach nun vier Spieltagen den ersten |
| 303 | Bluhm | ½ : ½ | Barnekow | 404 | Platz – Glückwunsch! Vattenfall/BVG 4 haben |
| 305 | Getzuhn | 0 : 1 | Lengowski | 406 | zwar derzeit die rote Laterne, aber der Zug ist |
| 306 | Gottschick | 0 : 1 | Geiß | 501 | noch nicht abgefahren. Ein kleiner |
| 308 | Noak | 1 : 0 | Hentschel | 508 | Spannungsschub im Kraftwerk wirkt manchmal |

Trotz der schönen Siege von Anne Geiß und Jörg-Uwe Lengowski, setzte sich Senat 3 durch und belegt nach nun vier Spieltagen den ersten Platz – Glückwunsch! Vattenfall/BVG 4 haben zwar derzeit die rote Laterne, aber der Zug ist noch nicht abgefahren. Ein kleiner Spannungsschub im Kraftwerk wirkt manchmal wunder.

B2 SV Allianz 2 1,0 : 5,0 Telestern 1

| | | | | | |
|-----|---------|-------|--------------|-----|--|
| 201 | Grätz | 0 : 1 | Stielau | 101 | Klarer Sieg für Telestern 1, die weiterhin auf Platz |
| 202 | Rösner | 0 : 1 | Radjenovic | 103 | 2 vor SG WiHeil 3 verweilen. Reinhard Pelzer |
| 203 | Weber | 0 : 1 | Norris | 104 | holte den Ehrenpunkt für die Allianz, die mit nur 3 |
| 204 | Pelzer | 1 : 0 | Neumann | 106 | Spieltagen noch guten Chancen haben, sich vom |
| 205 | Scherer | 0 : 1 | Fischer | 202 | derzeitigen Platz zu erholen. |
| 206 | Ilte | 0 : 1 | Kleinwächter | 203 | |

B2 SV Justitia 1 3,5 : 2,5 BA Tempelhof 5

| | | | | | |
|-----|---------------|-------|-----------|-----|---|
| 101 | Peters | - : + | Bailliere | 501 | Justitia scheint die Augenbinde abgenommen zu |
| 103 | Mickley | ½ : ½ | Schneider | 503 | haben. Glückwunsch zum ersten Saisonsieg. |
| 105 | Schaal | ½ : ½ | Warnest | 504 | Trotz einem unbesetzten Brett setzte sich SV |
| 106 | Jasper | 1 : 0 | Frahm | 506 | Justitia mit drei Remisen und zwei Siegen durch |
| 108 | Deike | ½ : ½ | Kalkowski | 509 | und sicherte 3 MP. Platz 7 mit guten Aussichten |
| 109 | Schattenhofer | 1 : 0 | Alber | 510 | auf Verbesserung. Tempelhof bleibt mit 4 MP auf |

Justitia scheint die Augenbinde abgenommen zu haben. Glückwunsch zum ersten Saisonsieg. Trotz einem unbesetzten Brett setzte sich SV Justitia mit drei Remisen und zwei Siegen durch und sicherte 3 MP. Platz 7 mit guten Aussichten auf Verbesserung. Tempelhof bleibt mit 4 MP auf Platz 5.

B2 Thales 3 2,5 : 3,5 SG WiHeil 3

| | | | | | |
|-----|------------|-------|-----------|-----|---|
| 303 | Bode | 1 : 0 | Schneider | 303 | Beide Mannschaften haben erst 3 Spieltage |
| 305 | Linkermann | 0 : 1 | Schilly | 304 | absolviert. SG WiHeil 3 hat mit dem Sieg gegen |
| 306 | Klevenow | ½ : ½ | Herrmann | 305 | Thales 3 nun alle drei Spiele gewonnen und |
| 307 | Busch | 0 : 1 | Barnack | 306 | belegt Platz 3 in der Tabelle. Glückwunsch dazu |
| 308 | Haase | - : + | Lange | 309 | und weiter so. Thales liegt mit 6 MP immerhin |
| 309 | Martens | 1 : 0 | Heimes | 311 | noch auf Platz 4. Es bleibt zur Saisonmitte daher |

Beide Mannschaften haben erst 3 Spieltage absolviert. SG WiHeil 3 hat mit dem Sieg gegen Thales 3 nun alle drei Spiele gewonnen und belegt Platz 3 in der Tabelle. Glückwunsch dazu und weiter so. Thales liegt mit 6 MP immerhin noch auf Platz 4. Es bleibt zur Saisonmitte daher weiterhin recht spannend.

C, 4. Runde

| | | |
|---------------------|-----------|------------------------|
| SV Senat 4 | 2,5 : 1,5 | Vattenfall/BVG - 4er 5 |
| Bank N26 1 | 1,0 : 3,0 | Telestern - 4er 2 |
| Deutsche Bahn/BSW 5 | 3,5 : 2,5 | Krämer Schach 4F 2 |

C, Vorschau 5.Runde

| | | | | |
|----|--------------|------------------------|---|----------------------|
| Mi | 22.01. 18.00 | Vattenfall/BVG 5 - 4er | : | Krämer Schach 4F - 2 |
| Mo | 20.01. 18.00 | spielfrei 9 | : | Deutsche Bahn/BSW 5 |
| Mo | 20.01. 18.30 | Architrave 1 - 4er | : | SV Osram 3 - 4er |

C Saison 2019/20

| | Punkte | Brettunkte | Sp | G | U | V |
|--------------------------|--------|------------|----|---|---|---|
| 1 Telestern - 4er 2 | 12 | 11,5:4,5 | 4 | 4 | 0 | 0 |
| 2 Deutsche Bahn/BSW 5 | 7 | 8,5:5,5 | 3 | 2 | 1 | 0 |
| 3 SV Osram - 4er 3 | 7 | 7,5:4,5 | 3 | 2 | 1 | 0 |
| 4 SV Senat 4 | 6 | 6,0:6,0 | 3 | 2 | 0 | 1 |
| 5 Krämer Schach 4F 2 | 3 | 7,0:9,0 | 3 | 1 | 0 | 2 |
| 6 Bank N26 1 (N) | 1 | 5,5:8,5 | 3 | 0 | 1 | 2 |
| 7 Architrave - 4er 1 (N) | 1 | 4,5:7,5 | 3 | 0 | 1 | 2 |
| 8 Vattenfall/BVG - 4er 5 | 0 | 5,5:10,5 | 4 | 0 | 0 | 4 |
| 9 spielfrei | 0 | 0,0:0,0 | 0 | 0 | 0 | 0 |
| 10 spielfrei | 0 | 0,0:0,0 | 0 | 0 | 0 | 0 |

| | | | | |
|----------|-------------------|------------------|-------------------------------|-----|
| C | SV Senat 4 | 2,5 : 1,5 | Vattenfall/BVG - 4er 5 | |
| 402 | Konietzko | 1 : 0 | Kurzweg | 502 |
| 403 | Tschirschwitz | ½ : ½ | Dobinski | 503 |
| 404 | Schubert | ½ : ½ | Engel | 504 |
| 408 | Heß | ½ : ½ | Ruthenberg | 506 |

Obwohl der Senat alle Bretter mit Elo stärkeren Spielern besetzt, kann sich der Vattenfall/ BVG doch sehr tapfer wehren und sie holen mit ihren so genannten „schwächeren Spielern“ immerhin anderthalb Punkte.

| | | | | |
|----------|-------------------|------------------|--------------------------|-----|
| C | Bank N26 1 | 1,0 : 3,0 | Telestern - 4er 2 | |
| 104 | Susinkas | 0 : 1 | Piotrowski | 201 |
| 105 | Schuminov | 0 : 1 | Hewig | 205 |
| 108 | Biardeau | 1 : 0 | Kathe | 206 |
| 110 | Isu | 0 : 1 | Kern | 207 |

Auch hier ist Telestern dem Gegner, nicht nur mit seinen starken Spielern, sondern auch mit seiner jahrelangen Erfahrung im Betriebsschach weit überlegen. Spätestens in der neuen Saison wird die Bank N26, durch die gesammelten Erfahrungen erfolgreicher sein.

| | | | | |
|----------|----------------------------|------------------|---------------------------|-----|
| C | Deutsche Bahn/BSW 5 | 3,5 : 2,5 | Krämer Schach 4F 2 | |
| 501 | Bollenbach | ½ : ½ | Azzam | 201 |
| 502 | Ollek | ½ : ½ | Fuczek | 202 |
| 503 | Grützmaker | + : - | Haiyduk | 203 |
| 504 | Fuchs | 1 : 0 | Kos | 204 |
| 505 | Meyer-Roll | ½ : ½ | Schwarz | 205 |
| 506 | Bremer | 0 : 1 | Jeszka | 206 |

Hier kann man zwei gleichstarke Mannschaften vergleichen. Sehr schade ist, dass das Brett drei nicht besetzt werden konnte. So wäre vielleicht ein besseres Ergebnis für die Schachfreunde Krämer Schach 4 F zustande gekommen.

**Einzelmeisterschaft 2019 / 2020
der Fachvereinigung Schach**

Paarungsliste der 4. Runde (11.12.2019)

| Tisch | TNr | Teilnehmer | Punkte | - | TNr | Teilnehmer | Punkte | Ergebnis | At. |
|-------|-----|-----------------------|--------|---|-----|------------------------|--------|----------|-----|
| 1 | 1. | Segeberg, Tomas | (3) | - | 3. | Grüner, Reinhard | (3) | 1 - 0 | |
| 2 | 24. | Meseck, Michael | (3) | - | 8. | Baranowsky, Peter | (2½) | 0 - 1 | |
| 3 | 6. | Zeidler, Uwe | (2) | - | 5. | Trebbin, Wolfhard, Dr. | (2½) | ½ - ½ | |
| 4 | 23. | Warnest, Stefan | (2) | - | 10. | Bekyrova, Elvira | (1) | ½ - ½ | |
| 5 | 11. | Mayer, Herbert, Dr. | (2) | - | 30. | Heimes, Wolfgang | (2) | 1 - 0 | |
| 6 | 25. | Ollek, Karl-Heinz | (2) | - | 12. | Korell, Klaus-Peter | (1) | ½ - ½ | |
| 7 | 26. | Vesely, Martin | (2) | - | 14. | Gall, Mike | (2) | 0 - 1 | |
| 8 | 39. | Grimm, Ulrich | (1) | - | 16. | Riess, Bernhard | (2) | 0 - 1 | |
| 9 | 17. | Fuczek, Jaroslav | (1) | - | 29. | Lange, Andreas | (2) | - | (H) |
| 10 | 44. | Endejan, Elmar | (2) | - | 18. | Fischer, Elmar | (2) | 0 - 1 | |
| 11 | 32. | Linkermann, Walter | (1½) | - | 31. | Schopmans, Norbert | (1) | ½ - ½ | |
| 12 | 2. | Hankow, Bert-Jürgen | (1½) | - | 27. | Mersmann, Till | (½) | 1 - 0 | |
| 13 | 33. | Frahm, Werner | (1½) | - | 4. | Bock, Günter | (½) | 0 - 1 | |
| 14 | 15. | Piotrowski, Roger | (1½) | - | 34. | von Schöning, Ulrich | (1½) | 1 - 0 | |
| 15 | 9. | Rabaev, Pavel | (1) | - | 36. | Gödecke, Karsten | (1½) | 1 - 0 | |
| 16 | 28. | Streng, Werner | (1) | - | 7. | Bekleyici, Can | (1) | 0 - 1 | |
| 17 | 40. | Häusler, Markus | (1) | - | 19. | Lösche, Wilfried | (1) | - | (H) |
| 18 | 20. | Kleinwächter, Manfred | (1) | - | 37. | Barnekow, Peter | (1) | ½ - ½ | |
| 19 | 21. | Böttger, Bernd | (1) | - | 43. | Lippert, Marc | (1) | 1 - 0 | |
| 20 | 41. | Bremer, Helmut | (1) | - | 22. | Seeger, Thomas | (1) | - | (H) |
| 21 | 13. | Norris, Ray | (½) | - | 38. | Kiechle, Friedrich | (½) | - | (H) |
| 22 | 42. | Rost, Norbert | (0) | - | 45. | spielfrei | (0) | + - - | |

**Einzelmeisterschaft 2019 / 2020
der Fachvereinigung Schach**

Rangliste: Stand nach der 4. Runde (11.12.2019)

| Rang | Teilnehmer | TWZ | Verein/Ort | G | S | R | V | Punkte | Buchh | BuSum |
|------|----------------------|------|----------------------|---|---|---|---|--------|-------|-------|
| 1. | Segerberg,Tomas | 2028 | SV OSRAM | 4 | 4 | 0 | 0 | 4 | 6 | 13½ |
| 2. | Baranowsky,Peter | 1804 | SG BA Tempelhof | 4 | 3 | 1 | 0 | 3½ | 5 | 13 |
| 3. | Fischer,Elmar | 1632 | Telestern | 4 | 3 | 0 | 1 | 3 | 7 | 11 |
| 4. | Grüner,Reinhard | 1834 | SV DeTeWe | 4 | 3 | 0 | 1 | 3 | 6½ | 12 |
| 5. | Mayer,Herbert,Dr. | 1800 | SV OSRAM | 4 | 3 | 0 | 1 | 3 | 5 | 12½ |
| 6. | Meseck,Michael | 1593 | SG BA Tempelhof | 4 | 3 | 0 | 1 | 3 | 5 | 11½ |
| 7. | Trebbin,Wolfhard,Dr. | 1823 | SG Bund | 4 | 2 | 2 | 0 | 3 | 5 | 11 |
| 8. | Gall,Mike | 1714 | SG WiHeil | 4 | 2 | 2 | 0 | 3 | 4½ | 13 |
| 9. | Riess,Bernhard | 1642 | SV OSRAM | 4 | 3 | 0 | 1 | 3 | 4½ | 11 |
| 10. | Zeidler,Uwe | 1820 | Umweltbundesamt | 4 | 2 | 1 | 1 | 2½ | 6 | 12 |
| 11. | Ollek,Karl-Heinz | 1580 | Deutsche Bahn-BSW | 4 | 2 | 1 | 1 | 2½ | 5 | 13 |
| 12. | Piotrowski,Roger | 1643 | Telestern | 4 | 2 | 1 | 1 | 2½ | 4½ | 12 |
| 13. | Hankow,Bert-Jürgen | 1864 | Gardez Robe | 4 | 1 | 3 | 0 | 2½ | 4½ | 10 |
| 14. | Warnest,Stefan | 1601 | SG BA Tempelhof | 4 | 1 | 3 | 0 | 2½ | 3 | 10 |
| 15. | Bekleyici,Can | 1817 | Gardez Robe | 4 | 2 | 0 | 2 | 2 | 6½ | 11 |
| 16. | Vesely,Martin | 1574 | ohne Verein | 4 | 2 | 0 | 2 | 2 | 6½ | 10 |
| 17. | Rabaev,Pavel | 1800 | Delivery Hero | 4 | 2 | 0 | 2 | 2 | 4½ | 12½ |
| 18. | Linkermann,Walter | 1520 | Thales | 4 | 1 | 2 | 1 | 2 | 4½ | 10½ |
| 19. | Böttger,Bernd | 1607 | Berliner Volksbank | 4 | 1 | 2 | 1 | 2 | 4½ | 10 |
| 20. | Endejan,Elmar | | Gardez Robe | 4 | 2 | 0 | 2 | 2 | 4 | 12½ |
| 21. | Heimes,Wolfgang | 1546 | SG WiHeil | 3 | 2 | 0 | 1 | 2 | 4 | 10 |
| 22. | Lange,Andreas | 1547 | SG WiHeil | 3 | 2 | 0 | 1 | 2 | 4 | 8½ |
| 23. | Korell,Klaus-Peter | 1790 | SG WiHeil | 3 | 1 | 1 | 1 | 1½ | 6½ | 11 |
| 24. | Kleinwächter,Manfred | 1626 | Telestern | 4 | 0 | 3 | 1 | 1½ | 6½ | 10 |
| 25. | Bock,Günter | 1833 | Rolls Royce | 3 | 1 | 1 | 1 | 1½ | 6 | 9½ |
| 26. | Schopmans,Norbert | 1535 | Thales | 4 | 1 | 1 | 2 | 1½ | 5½ | 9½ |
| 27. | Barnekow,Peter | 1457 | Vattenfall/BVG | 4 | 1 | 1 | 2 | 1½ | 5 | 11½ |
| 28. | Bekyrova,Elvira | 1800 | Delivery Hero | 3 | 0 | 3 | 0 | 1½ | 5 | 9 |
| 28. | von Schöning,Ulrich | 1514 | Berliner Volksbank | 4 | 0 | 3 | 1 | 1½ | 5 | 9 |
| 28. | Gödecke,Karsten | 1471 | Deutsche Bahn-BSW | 4 | 0 | 3 | 1 | 1½ | 5 | 9 |
| 31. | Frahm,Werner | 1517 | SG BA Tempelhof | 4 | 1 | 1 | 2 | 1½ | 3½ | 12½ |
| 32. | Seeger,Thomas | 1605 | Thales | 3 | 1 | 0 | 2 | 1 | 5½ | 11 |
| 33. | Fuczek,Jaroslav | 1632 | Krämer Schach 4F | 2 | 1 | 0 | 1 | 1 | 5½ | 9 |
| 34. | Streng,Werner | 1550 | ohne Verein | 4 | 1 | 0 | 3 | 1 | 5 | 11 |
| 34. | Grimm,Ulrich | 1404 | - ohne Verein - | 3 | 1 | 0 | 2 | 1 | 5 | 11 |
| 36. | Lösche,Wilfried | 1631 | Gardez Robe | 3 | 0 | 2 | 1 | 1 | 4½ | 11½ |
| 37. | Lippert,Marc | 1020 | Läufer Reinickendorf | 4 | 1 | 0 | 3 | 1 | 4 | 9 |
| 38. | Bremer,Helmut | 1283 | Deutsche Bahn-BSW | 3 | 1 | 0 | 2 | 1 | 3½ | 9 |

| | | | | | | | | | | |
|-----|-------------------|------|--------------|---|---|---|---|---|----|-----|
| 39. | Häusler,Markus | 1394 | SG WiHeil | 3 | 1 | 0 | 2 | 1 | 3 | 9 |
| 40. | Rost,Norbert | 1200 | SC Kreuzberg | 4 | 1 | 0 | 3 | 1 | 2½ | 10½ |
| 41. | Norris,Ray | 1745 | Telestern | 3 | 0 | 1 | 2 | ½ | 5 | 11 |
| 42. | Mersmann,Till | 1563 | SG WiHeil | 3 | 0 | 1 | 2 | ½ | 4½ | 11 |
| 43. | Kiechle,Friedrich | 1427 | Gardez Robe | 3 | 0 | 1 | 2 | ½ | 3½ | 11 |



Rangliste: Stand nach der 4. Runde (11.12.2019)

Selektion: Spieler mit höchstens DWZ 1700

| Rang | Teilnehmer | TWZ | Verein/Ort | G | S | R | V | Punkte | Buchh | BuSum |
|------|----------------------|------|----------------------|---|---|---|---|--------|-------|-------|
| 1. | Fischer,Elmar | 1632 | Telestern | 4 | 3 | 0 | 1 | 3 | 7 | 11 |
| 2. | Meseck,Michael | 1593 | SG BA Tempelhof | 4 | 3 | 0 | 1 | 3 | 5 | 11½ |
| 3. | Riess,Bernhard | 1642 | SV OSRAM | 4 | 3 | 0 | 1 | 3 | 4½ | 11 |
| 4. | Olek,Karl-Heinz | 1580 | Deutsche Bahn-BSW | 4 | 2 | 1 | 1 | 2½ | 5 | 13 |
| 5. | Piotrowski,Roger | 1643 | Telestern | 4 | 2 | 1 | 1 | 2½ | 4½ | 12 |
| 6. | Warnest,Stefan | 1601 | SG BA Tempelhof | 4 | 1 | 3 | 0 | 2½ | 3 | 10 |
| 7. | Vesely,Martin | 1574 | ohne Verein | 4 | 2 | 0 | 2 | 2 | 6½ | 10 |
| 8. | Linkermann,Walter | 1520 | Thales | 4 | 1 | 2 | 1 | 2 | 4½ | 10½ |
| 9. | Böttger,Bernd | 1607 | Berliner Volksbank | 4 | 1 | 2 | 1 | 2 | 4½ | 10 |
| 10. | Heimes,Wolfgang | 1546 | SG WiHeil | 3 | 2 | 0 | 1 | 2 | 4 | 10 |
| 11. | Lange,Andreas | 1547 | SG WiHeil | 3 | 2 | 0 | 1 | 2 | 4 | 8½ |
| 12. | Kleinwächter,Manfred | 1626 | Telestern | 4 | 0 | 3 | 1 | 1½ | 6½ | 10 |
| 13. | Schopmans,Norbert | 1535 | Thales | 4 | 1 | 1 | 2 | 1½ | 5½ | 9½ |
| 14. | Barnekow,Peter | 1457 | Vattenfall/BVG | 4 | 1 | 1 | 2 | 1½ | 5 | 11½ |
| 15. | von Schöning,Ulrich | 1514 | Berliner Volksbank | 4 | 0 | 3 | 1 | 1½ | 5 | 9 |
| 15. | Gödecke,Karsten | 1471 | Deutsche Bahn-BSW | 4 | 0 | 3 | 1 | 1½ | 5 | 9 |
| 17. | Frahm,Werner | 1517 | SG BA Tempelhof | 4 | 1 | 1 | 2 | 1½ | 3½ | 12½ |
| 18. | Seeger,Thomas | 1605 | Thales | 3 | 1 | 0 | 2 | 1 | 5½ | 11 |
| 19. | Fuczek,Jaroslav | 1632 | Krämer Schach 4F | 2 | 1 | 0 | 1 | 1 | 5½ | 9 |
| 20. | Streng,Werner | 1550 | ohne Verein | 4 | 1 | 0 | 3 | 1 | 5 | 11 |
| 20. | Grimm,Ulrich | 1404 | - ohne Verein - | 3 | 1 | 0 | 2 | 1 | 5 | 11 |
| 22. | Lösche,Wilfried | 1631 | Gardez Robe | 3 | 0 | 2 | 1 | 1 | 4½ | 11½ |
| 23. | Lippert,Marc | 1020 | Läufer Reinickendorf | 4 | 1 | 0 | 3 | 1 | 4 | 9 |
| 24. | Bremer,Helmut | 1283 | Deutsche Bahn-BSW | 3 | 1 | 0 | 2 | 1 | 3½ | 9 |
| 25. | Häusler,Markus | 1394 | SG WiHeil | 3 | 1 | 0 | 2 | 1 | 3 | 9 |
| 26. | Rost,Norbert | 1200 | SC Kreuzberg | 4 | 1 | 0 | 3 | 1 | 2½ | 10½ |
| 27. | Mersmann,Till | 1563 | SG WiHeil | 3 | 0 | 1 | 2 | ½ | 4½ | 11 |
| 28. | Kiechle,Friedrich | 1427 | Gardez Robe | 3 | 0 | 1 | 2 | ½ | 3½ | 11 |

B50
 2028
 1834
 EM 2019/20 Berlin (4.1) 11.12.2019

1.e4 4 c5 30 2.♘f3 12 d6 18 3.c3 35
 ♘f6 17 4.♙c4 6 e6 4:10 5.♚e2 8 ♘c6
 7:36 6.0-0 10 ♙c7 11:14 7.d4 1:27
 cxd4 8:10 8.cxd4 11 a6 6:03 9.♙g5
 13:19 ♙e7 4:07 10.♖c1 14:55 ♙b8
 4:45 11.d5 2:43 ♘e5 3:36 12.♘xe5
 2:19 dxe5 21 13.♙xf6 2:01 gxf6 1:24
 14.dxe6 1:01



fxe6 1:53 15.♙h5+ 19 ♔f8 4:39
 16.♙h6+ 4:44 ♔f7 16 17.♙e2 28 ♙f8
 31 18.♙h5+ 3:45 ♔e7 45 19.♙e3 13
 ♙d7 3:21 20.♘d2 1:53 ♙g7 3:20
 21.♘c4 1:47 ♙a7 6:27 22.♘b6 12:04
1-0

D55
 1593
 1804
 EM 2019/20 Berlin (4.2) 11.12.2019

1.d4 e6 2.c4 ♘f6 3.♘f3 d5 4.♘c3
 b6 5.♙g5 ♙b7 6.cxd5 exd5 7.♙c2
 ♙e7 8.e3 ♘bd7 9.♙d3 0-0 10.0-0 h6
 11.♙h4 ♘e4 12.♙xe7 ♙xe7 13.♙e2
 a6 14.♖ac1 ♖fc8 15.♘d2 c5 16.f3
 ♘ef6 17.♙f2 c4 18.♙f5 b5 19.♖ce1

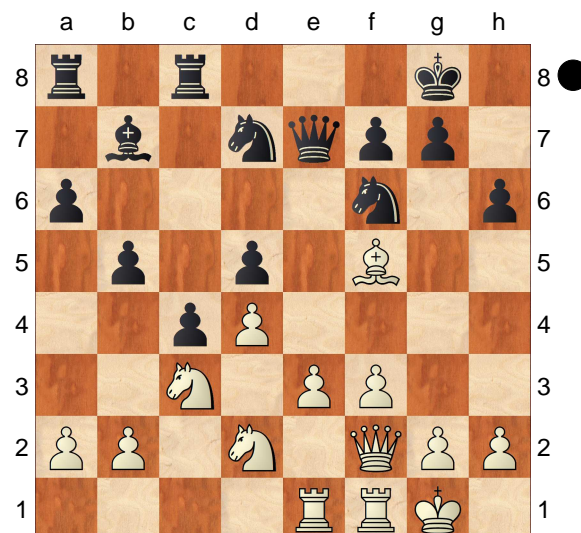

b4 20.♘d1 g6 21.♙xd7 ♙xd7 22.♙h4
 ♙g7 23.g4 a5 24.g5 hxg5 25.♙xg5
 ♙a6 26.♖f2 a4 27.♘f1 c3 28.♖c2
 ♙d3 29.♖c1 c2 30.♘f2 ♙b5 31.♘g3
 b3 32.a3 ♖h8 33.♘g4 ♘xg4 34.fxg4
 f6 35.♙f4 ♖h4 36.♔h1 ♖ah8 37.♙f2
 ♙xg4 38.♖g1 ♙d3 39.♖g2 ♙e4
 40.♘xe4 ♙xe4 41.♔g1 ♖g4 42.♖xg4
 ♙xg4+ 43.♙g2 ♙xg2+ 44.♔xg2 ♔f7
 45.♖h1 ♔e6 46.♔f3 ♔f5 47.h3
 ♖xh3+ 48.♖xh3
0-1

D02
 1820
 1823
 EM 2019/20 Berlin (4.3) 11.12.2019

1.d4 d5 2.♘f3 ♘f6 3.♙f4 e6 4.e3
 ♙d6 5.♙g3 0-0 6.♘bd2 c5 7.c3 ♘c6
 8.♙d3 ♖e8 9.0-0 e5 10.dxe5 ♘xe5
 11.♘xe5 ♙xe5 12.♙xe5 ♖xe5 13.♘f3
 ♖e7 14.♙c2 ♙g4 15.♙e2 ♙c7
 16.♖ac1 ♖d8 17.♖fd1 b6 18.h3 ♙h5
 19.♖e1 ♙g6 20.♙d3 ♙e4 21.♘d2
 ♙g6 22.♙xg6 hxg6 23.♖ed1 g5
 24.♘f3 g4 25.hxg4 ♘xg4 26.♙f5 ♘f6
 27.♖d3 ♖de8 28.a3 a5 29.♖d2 ♙c6
 30.♙c2 ♙e6 31.b4 cxb4 32.cxb4 ♖c8
 33.♙b1 b5 34.♖dc2 ♖c4 35.♘d2 ♖h4

36.♘f3 ♖c4
1/2-1/2

C62

□ **Warnest,Stefan**

1601

■ **Bekyrova,Elvira**

1800

EM 2019/20 Berlin (4.4)

11.12.2019

1.e4 e5 2.♘f3 ♘c6 3.♙b5 d6 4.d4
exd4 5.♚xd4 ♙d7 6.♙xc6 ♙xc6
7.♘c3 ♚d7 8.h3 b6 9.♙g5 f6 10.♙e3
g6 11.♚d2 ♙g7 12.0-0-0 0-0-0
13.♘d4 ♙b7 14.♖he1 ♘e7 15.♙h6
♙xh6 16.♚xh6 ♘c6 17.♘xc6 ♙xc6
18.f3 ♖de8 19.♘d5 ♚f7 20.♚d2 f5
21.♚d3
1/2-1/2

A03

□ **Mayer,Herbert**

1800

■ **Heimes,Wolfgang**

1546

EM 2019/20 Berlin (4.5)

11.12.2019

1.f4 c5 2.b3 ♘c6 3.e3 d5 4.♙b5
♙d7 5.♙b2 a6 6.♙xc6 ♙xc6 7.♘f3
b5 8.0-0 ♘f6 9.d3 e6 10.♘e5 ♙b7
11.♘d2 ♙e7 12.♚e1 0-0 13.♚g3 g6
14.♘df3 ♘h5 15.♚h3 f5 16.g4 fxg4
17.♚xg4 ♘g7 18.♖f2 ♘f5?? 19.♘xg6
♙f6 20.♘xf8+ ♚xf8 21.♙xf6 ♚xf6
22.♖e1 d4 23.♘g5 ♚e7 24.exd4
cxd4 25.♖xe6+
1-0

B17

□ **Grimm,Ulrich**

1404

■ **Riess,Bernhard**

1642

EM 2019/20 Berlin (4.8)

11.12.2019

1.e4 c6 2.d4 d5 3.♘d2 dxe4 4.♘xe4
♘d7 5.♙c4 e6 6.♙d2 ♘gf6 7.♘xf6+
♘xf6 8.f3 ♙e7 9.♘e2 0-0 10.0-0 b5
11.♙d3 ♙b7 12.c3 a6 13.b4 h6

14.a3 ♘d5 15.♘f4 ♙g5 16.♘xd5
cxd5 17.♙xg5 ♚xg5 18.♚e1 ♖ac8
19.f4 ♚d8 20.♚d2 ♖c7 21.♖ac1 ♙c8
22.♚e1 ♚f6 23.♚e5 ♚xe5 24.fxe5
♙d7 25.♖f3 ♖fc8 26.♙e2 ♙e8 27.♖h3
♖a8 28.♖a1 a5 29.bxa5 ♖xa5 30.♙f1
♖ca7 31.♖b1 ♖xa3 32.♙xb5 ♖b7
33.c4 ♖xh3 34.gxh3 dxc4 35.♖a1
♙xb5 36.♖a8+ ♚h7 37.♚f2 ♙c6
38.♖a3 ♙d5 39.♖c3 ♖b3 40.♖g3 c3
41.♚e1 c2 42.♚d2 ♖xg3 43.hxg3
♙b3 44.♚c1 ♚g6 45.g4 h5 46.d5
exd5 47.e6 fxe6 48.♚d2 hxg4
49.hxg4 ♚g5 50.♚c1 ♚xg4 51.♚d2
♚f3 52.♚c1 g5 53.♚d2 g4 54.♚c1
g3 55.♚b2 g2 56.♚xb3 c1♚
0-1



Das Russische Haus
der Wissenschaft und Kultur



Der Schachklub Präsident e.V.

Friedrichstrasse 176-179,

U-Bhf. „Stadtmitte“ (U2) oder U-Bhf. „Französische Str.“(U6)

Weihnachtsblitzturnier

Montag den 23. Dezember 2019

um 18 Uhr

Kovalevskaya Halle im 3. Stock

Bedenkzeit 5 Minuten pro Spieler und Partie ohne Bonus.

Maximal 20 Teilnehmer.

Rundensystem

In Abhängigkeit von der Teilnehmerzahl behält sich die Turnierleitung vor,
den Modus anzupassen.

Das Turnier ist startgeldfrei.

Anmeldung: mit Angabe von Name, Vorname, Verein und DWZ
per E-Mail: w.a.lukas@web.de oder telefonisch: 030/341 29 16

16. Blitzschachturnier **„Zwischen den Jahren“**

Die SG BA Tempelhof-Schöneberg e.V. lädt zum Donnerstag
den 02. Januar 2020 ein.

Spielort:

Markgrafenstraße 10 - vorderes Gebäude, 12105 Berlin-Tempelhof

Ende der notwendigen Registrierung

am Spieltag um 18:25 Uhr! Danach wird nur mit den anwesenden
Spielern ausgelost und gespielt! Zur 2. Runde kann noch eingestiegen
werden.

Spielbeginn ist um 18:30 Uhr,

Spielmodus

Wird nach der Teilnehmeranzahl festgelegt mit mindestens 15 Runden
Schweizer System und einer Bedenkzeit von 5 Minuten je Spieler und
Partie.

Anmeldung telefonisch oder per eMail erbeten,

am Spieltag nur nach Maßgabe noch freier Plätze, von 17:45 Uhr bis
18:25 Uhr!

Kein Startgeld für BAT-Spieler!

Gäste zahlen 3 Euro für Sachpreise, **die nach den Voranmeldungen
bereitgestellt werden.**

Die Teilnehmerzahl ist auf **44** begrenzt!

Voranmeldungen

bei Peter Baranowsky bis zum **31.12.2019** erbeten:

eMail: pbaranowsky@web.de

Handy: 0151 – 44 54 16 99 - Homepage: www.sg-bat.de

SCHACH  KALENDER
2020



EDITION MARCO

Edition Marco

*Neue Titel
sofort lieferbar*

**Schachkalender
2020**

*Mit vielen Beiträgen
namhafter Autoren.*

Hardcover
272 Seiten · 16,- €

Schachladen Lasker's
Sophie-Charlotten-Str. 28
14059 Berlin
030 - 390 37 607
laskers@t-online.de

Michael Dombrowsky

**Cambridge Springs
1904**

Irgendwo im Nirgendwo...



EDITION MARCO

Michael Dombrowsky

**Cambridge
Springs 1904**

*Ein spannender Blick
hinter die Kulissen –
mit 120 z.T. ausführlich
kommentierten Partien.*

78 Abbildungen
Hardcover
236 Seiten · 39,- €